

# МАТЕСКИ Архитекти ДООЕЛ

## УРБАНИСТИЧКИ ПРОЕКТ

ЗА СЕЛО ФОРМИРАЊЕ НА ГРАДЕЖНА ПАРЦЕЛА НА  
КП3458/1, КО ДАБИЉЕ

ОПШТИНА СТРУМИЦА

Технички број: 051-09/2021

Дата: 11/2021

ДООЕЛ МАТЕСКИ АРХИТЕКТИ БИТОЛА



0

М-р **ЈОВАН МАТЕСКИ**  
дипл.инж.арх.

Овластен  
планер

**0232**

**УРБАНИСТИЧКА ДОКУМЕНТАЦИЈА:**

УРБАНИСТИЧКИ ПРОЕКТ ЗА ФОРМИРАЊЕ НА ГРАДЕЖНА ПАРЦЕЛА НА  
КП3458/1, КО ДАБИЉЕ, ОПШТИНА СТРУМИЦА

**ИНВЕСТИТОР НА ПЛАНОТ:**

Стево Петров, с. Дабиле, бр. 156, Струмица

**ОДОБРУВА:**

ОПШТИНА СТРУМИЦА

**ИЗРАБОТУВАЧ:**

МАТЕСКИ АРХИТЕКТИ ДООЕЛ Битола

ул. “Партизанска” бр. 23 Битола

**УПРАВИТЕЛ:**

М-р ЈОВАН МАТЕСКИ дипл.инж.арх.

**ПЛАНЕР:**

М-р ЈОВАН МАТЕСКИ дипл.инж.арх.

Технички број: 051-09/2021

Дата: 11/2021

ДООЕЛ МАТЕСКИ АРХИТЕКТИ БИТОЛА



М-р ЈОВАН МАТЕСКИ  
дипл.инж.арх.

Овластен  
планер

**0232**

## СОДРЖИНА

- Општ дел
- Документ за регистрирана дејност
- Лиценца за изработување на урбанистички планови
- Решение за одговорен планер
- Овластување за изработување на урбанистички планови
- Проектна програма
- Податоци од надлежни органи на државната управа и комунални претпријатија
- Урбанистички проект за село, формирање на градњежна парцела на  
КП 3458/1, КО Дабиле, Општина Струмица

### А. ТЕКСТУАЛЕН ДЕЛ

1. Вовед
2. Инвентаризација на снимениот изграден градежен фонд, вкупната физичка супраструктура и инфраструктура во рамки на проектниот опфат.
3. Опис и образложение на проектниот концепт
4. Детални услови за проектирање и градење
5. Мерки за заштита

Технички број: 051-09/2021

Дата: 11/2021

ДООЕЛ МАТЕСКИ АРХИТЕКТИ БИТОЛА



М-р **ЈОВАН МАТЕСКИ**  
дипл.инж.арх.

Овластен  
планер

**0232**

5.1. Заштита на животна средина

5.2 Мерки за заштита и спасување

5.2.1 Заштита од природни и технолошки хаварији

5.2.2. Мерки за заштита од урнатини

5.2.3. Мерки за заштита од пожар

5.3. Заштита на културно наследство

5.4. Обезбедување пристапност за лица со инвалидност

## Б. ГРАФИЧКИ ДЕЛ

-Извод од план

1. Ажурирана геодетска подлога со граници на проектен опфат  $M = 1 : 500$

2. Инвентаризација и снимање на изградениот градежен фонд и вкупната физичка супраструктура и изградената комунална инфраструктура  $M = 1 : 500$

3. Урбанистичко решение на проектниот опфат – синтезен план  $M = 1 : 500$

Технички број: 051-09/2021

Дата: 11/2021

ДООЕЛ МАТЕСКИ АРХИТЕКТИ БИТОЛА



М-р **ЈОВАН МАТЕСКИ**  
дипл.инж.арх.

Овластен  
планер

**0232**

Технички број: 051-09/2021

ОПШТ ДЕЛ

Дата: 11/2021

ДООЕЛ МАТЕСКИ АРХИТЕКТИ БИТОЛА



0

М-р **ЈОВАН МАТЕСКИ**  
дипл.инж.арх.

Овластен  
планер

**0232**



ЦЕНТРАЛЕН РЕГИСТАР НА РЕПУБЛИКА СЕВЕРНА МАКЕДОНИЈА  
Трговски регистар и регистар на други правни лица

www.crm.com.mk

Број: 0809-50/150420190009576  
Датум и време: 10.10.2019 г. 15:29:46

**ПОТВРДА**  
**за регистрирана дејност**

ТЕКОВНИ ПОДАТОЦИ ЗА СУБЈЕКТОТ	
ЕМБС:	7386826
Назив:	Друштво за трговија, градежништво и услуги МАТЕСКИ АРХИТЕКТИ увоз-извоз ДООЕЛ Битола
Седиште:	ПАРТИЗАНСКА бр.23 БИТОЛА, БИТОЛА

ПОДАТОЦИ ЗА РЕГИСТРИРАНА ДЕЈНОСТ	
Предмет на работење:	Регистрирана е општа клаузула за бизнис
Приоритетна дејност/ главна приходна шифра:	71.11 - Архитектонски дејности
Други дејности во внатрешниот промет:	Нема
Евидентирани дејности во надворешниот промет:	Има
Одобренија, дозволи, лиценци, согласности:	Нема

**Правна поука:** Против овој реален акт може да се изјави приговор до Централниот регистар на Република Северна Македонија во рок од 8 дена од денот на приемот.

Изготвил:

Овластено лице:



Број: 0809-50/150420190009576

Страна 1 од 1

Технички број: 051-09/2021

Дата: 11/2021

ДООЕЛ МАТЕСКИ АРХИТЕКТИ БИТОЛА



М-р **ЈОВАН МАТЕСКИ**  
дипл.инж.арх.

Овластен  
планер

**0232**



Број: 0805-50/150420190009575

Датум и време: 10.10.2019 г. 15:28:56

### ТЕКОВНА СОСТОЈБА

ПОДАТОЦИ ЗА СУБЈЕКТОТ	
ЕМБС:	7386826
Целосен назив:	Друштво за трговија, градежништво и услуги МАТЕСКИ АРХИТЕКТИ увоз-извоз ДООЕЛ Битола
Кратко име:	МАТЕСКИ АРХИТЕКТИ ДООЕЛ Битола
Седиште:	ПАРТИЗАНСКА бр.23 БИТОЛА, БИТОЛА
Вид на субјект на упис:	ДООЕЛ
Датум на основање:	2.10.2019 г.
Времетраење:	Неограничено
Деловен статус:	Активен
*Вид на сопственост:	Приватна
ЕДБ:	4002019558379
Потекло на капиталот:	Домашен
Големина на субјектот:	микро
Организационен облик:	05.4 - доел
Надлежен регистар:	Трговски Регистар

ОСНОВНА ГЛАВНИНА	
Паричен влог EUR:	0,00
Непаричен влог EUR:	5.000,00
Уплатен дел EUR:	5.000,00
Вкупно основна главнина EUR:	5.000,00

СОПСТВЕНИЦИ	
ЕМБГ/ЕМБС:	1101983410019
Име и презиме/Назив:	ЈОВАН МАТЕСКИ
Адреса:	ПАРТИЗАНСКА бр.23 БИТОЛА, БИТОЛА
Тип на сопственик:	Основач/сопственик
Паричен влог EUR:	0,00

Број: 0805-50/150420190009575

Страна 1 од 3

Технички број: 051-09/2021

Дата: 11/2021

ДООЕЛ МАТЕСКИ АРХИТЕКТИ БИТОЛА



М-р ЈОВАН МАТЕСКИ  
дипл.инж.арх.

Овластен  
планер

0232

Непаричен влог EUR:	5.000,00
Уплатен дел EUR:	5.000,00
Вкупен влог EUR:	5.000,00
E-mail:	mateski.architects@gmail.com

ДЕЈНОСТИ	
Приоритетна дејност/ Главна приходна шифра:	71.11 - Архитектонски дејности
ОПШТА КЛАУЗУЛА ЗА БИЗНИС	
Евидентирани се дејности во надворешниот промет	

#### ОВЛАСТУВАЊА

#### Управител

ЕМБГ:	1101983410019
Име и презиме:	ЈОВАН МАТЕСКИ
Адреса:	ПАРТИЗАНСКА бр.23 БИТОЛА, БИТОЛА
Овластувања:	Управител, ВСС
Тип на овластување:	Неограничени овластувања во внатрешниот и надворешниот промет
Овластено лице:	Управител
E-mail:	mateski.architects@gmail.com

ДОПОЛНИТЕЛНИ ИНФОРМАЦИИ	
КОНТАКТ	
E-mail:	mateski.architects@gmail.com

#### Напомена:

Во тековната состојба прикажани се само оние податоци за кои има запишана вредност.

\*Видот на сопственоста се определува врз основа на својството на основачот/содружникот /сопственикот и служи исклучиво за статистички цели на Државниот завод за статистика на Република Македонија

**Правна поука:** Против овој реален акт може да се изјави приговор до Централниот регистар на Република Северна Македонија во рок од 8 дена од денот на приемот.



Број: 0805-50/150420190009575

Страна 2 од 3

Технички број: 051-09/2021

Дата: 11/2021

ДООЕЛ МАТЕСКИ АРХИТЕКТИ БИТОЛА



М-р ЈОВАН МАТЕСКИ  
дипл.инж.арх.

Овластен  
планер

0232



Изготвил:





Овластено лице:



Број: 0805-50/150420190009575

Страна 3 од 3

Технички број: 051-09/2021

Дата: 11/2021

ДООЕЛ МАТЕСКИ АРХИТЕКТИ БИТОЛА



0

М-р **ЈОВАН МАТЕСКИ**  
дипл.инж.арх.

Овластен  
планер

**0232**



Република Северна Македонија  
МИНИСТЕРСТВО ЗА ТРАНСПОРТ И ВРСКИ  
СКОПЈЕ

Врз основа на член 16 став (2) од Законот за просторно и урбанистичко планирање,  
Министерството за транспорт и врски издава

**ЛИЦЕНЦА**  
**ЗА ИЗРАБОТУВАЊЕ НА УРБАНИСТИЧКИ ПЛАНОВИ**

на

Друштво за трговија, градежништво и услуги  
МАТЕСКИ АРХИТЕКТИ увоз-извоз ДООЕЛ Битола  
ул. ПАРТИЗАНСКА бр. 23 БИТОЛА, БИТОЛА  
ЕМБС: 7386826

(назив, седиште, адреса и ЕМБС на правното лице)

СО ДОБИВАЊЕ НА ОВАА ЛИЦЕНЦА ПРАВНОТО ЛИЦЕ СЕ СТЕКНУВА СО ПРАВО ЗА  
ИЗРАБОТУВАЊЕ НА УРБАНИСТИЧКИ ПЛАНОВИ, УРБАНИСТИЧКО-ПЛАНСКИ ДОКУМЕНТАЦИИ,  
УРБАНИСТИЧКО-ПРОЕКТНИ ДОКУМЕНТАЦИИ И РЕГУЛАЦИСКИ ПЛАН НА ГЕНЕРАЛЕН  
УРБАНИСТИЧКИ ПЛАН

ЛИЦЕНЦАТА Е СО ВАЖНОСТ ДО: 20.05.2027 година

Број: 0115  
20.05.2020 година  
(ден, месец и година на издавање)



МИНИСТЕР  
*[Signature]*  
Горан Сугарески

Технички број: 051-09/2021

Дата: 11/2021

ДООЕЛ МАТЕСКИ АРХИТЕКТИ БИТОЛА



М-р **ЈОВАН МАТЕСКИ**  
дипл.инж.арх.

Овластен  
планер

**0232**

Врз основа на одредбите од Законот за просторно и урбанистичко планирање (Службен весник на РМ број 32/20), а во врска со изработка на УРБАНИСТИЧКИ ПРОЕКТ ЗА СЕЛО ЗА ФОРМИРАЊЕ НА ГРАДЕЖНА ПАРЦЕЛА НА КП3458/1, КО ДАБИЉЕ, ОПШТИНА СТРУМИЦА, изработена од „МАТЕСКИ АРХИТЕКТИ“ ДООЕЛ Битола го издава следното:

## РЕШЕНИЕ ЗА НАЗНАЧУВАЊЕ НА ПЛАНЕР

За изработка на УРБАНИСТИЧКИ ПРОЕКТ ЗА СЕЛО ЗА ФОРМИРАЊЕ НА ГРАДЕЖНА ПАРЦЕЛА НА КП3458/1, КО ДАБИЉЕ, ОПШТИНА СТРУМИЦА од страна на МАТЕСКИ АРХИТЕКТИ ДООЕЛ Битола, се назначува:

**Планер:** М-р Јован Матески дипл. инж. арх. со Овластување бр. о. 0232

### Образложение:

Планерот е должен Урбанистичкиот проект да го изработи согласно Законот за урбанистичко планирање (Службен весник на РМ број 32/20) како и другите важечки прописи и нормативи од областа на урбанизмот.

управител:

М-р ЈОВАН МАТЕСКИ дипл.инж.арх.

Технички број: 051-09/2021

Дата: 11/2021

ДООЕЛ МАТЕСКИ АРХИТЕКТИ БИТОЛА



М-р ЈОВАН МАТЕСКИ  
дипл.инж.арх.

Овластен  
планер

**0232**



Република Македонија  
КОМОРА НА ОВЛАСТЕНИ АРХИТЕКТИ  
И ОВЛАСТЕНИ ИНЖЕНЕРИ

Брз основа на член 16 став (4) од Законот за просторно и урбанистичко планирање,  
Комората на овластени архитекти и овластени инженери издава

## ОВЛАСТУВАЊЕ

ЗА ИЗРАБОТУВАЊЕ НА УРБАНИСТИЧКИ ПЛАНОВИ ОДНОСНО  
ПЛАНЕР-ПОТПИСНИК НА ПЛАПСКА ДОКУМЕНТАЦИЈА

на

**М-р ЈОВАН МАТЕСКИ**

Овластувањето е со важност до: 20.03.2022 год.

Број: **0.0232**

Издадено на: 20.03.2017 год.



Претседател на  
Комората на овластени архитекти  
и овластени инженери

Проф. д-р Миле Димитровски

Технички број: 051-09/2021

Дата: 11/2021

ДООЕЛ МАТЕСКИ АРХИТЕКТИ БИТОЛА



**0**

**М-р ЈОВАН МАТЕСКИ**  
дипл.инж.арх.

**Овластен  
планер**

**0232**

## ПРОЕКТНА ПРОГРАМА

за изработка на Урбанистички проект за село, за формирање на градежна парцела на КП 3458/1, КО ДАБИЉЕ, ОПШТИНА СТРУМИЦА

### ВОВЕД

Урбанистички проект за село, за формирање на градежна парцела на КП 3458/1, КО Дабиље, Општина Струмица, ќе се изработува врз основа на просторните можности на локацијата, постојната состојба, ажурираната геодетска подлога, проектната програма, одредбите кои произлегуваат од изводот од УПС, како и потребите на Нарачателот. Изготвувањето на проектната документација се врши во согласност со Законот за просторно и урбанистичко планирање (Сл. Весник на РМ бр. 32/20), Правилникот за урбанистичко планирање (Сл. Весник на РМ бр. 225/20 и 219/21).

### ПЛАНСКИ ОПФАТ И НАМЕНА

Плански опфат: Границите на проектниот опфат се дефинирани со границите на катастарската парцела КП3458/1, во КО Дабиље.

Класа на намена: Градбите во предметниот плански опфат се предвидени со намени А1-домување во станбени куќи.

### АНАЛИЗА НА ПОСТОЕЧКАТА СОСТОЈБА

Анализата е извршена за потребите на Проектната програма и е од информативен карактер, додека подетална анализа е предмет на работа на проектната документација. Од увидот во постоечката состојба може да се заклучи:

- Предметниот плански опфат е составен од катастарската парцела 3458/1, од која се формира градежна парцела.

Технички број: 051-09/2021

Дата: 11/2021

ДООЕЛ МАТЕСКИ АРХИТЕКТИ БИТОЛА



М-р **ЈОВАН МАТЕСКИ**  
дипл.инж.арх.

Овластен  
планер

**0232**

- на лице место на предметната парцела има изградено станбен објект куќа, кој е предвидено да се задржи на локацијата и да се користи како помошен објект.
- Предметните катастарска парцела е во приватна сопственост, и е запишана во имотен лист бр.542, за КО Дабиље.
- Целта на урбанистичкиот проект за село е разработка на урбанистичкиот план за село Дабиље, предвидување на површини за градење, и определување на параметри на градежната парцела, за да се даде можност за идна градба.

## ПОСТОЕЧКА ПЛАНСКА ДОКУМЕНТАЦИЈА

Во прилог на проектната програма доставен е:

- Извод од УПС за с.Дабиље, за КП3458/1, КО Дабиње, усвоен со Одлука бр 07-529/1 од об.об.2003 год., и одлука за преименување бр.07-774/1 од 31.01.2013год.

## ЦЕЛИ

Цел на Урбанистичкиот проект е да се формира градежна парцела на КП3458/1, КО Дабиље, и да се определат параметри за формирање на површина за градење.

## ИНФРАСТРУКТУРА

Да се почитуваат постоечките и по потреба да се предвидат нови приклучоци на локалната инфраструктурна мрежа во склад со добиените податоци од надлежните институции.

Ифраструктурните водови да се планираат подземно во јасно дефинирани инфраструктурни коридори.

Технички број: 051-09/2021

Дата: 11/2021

ДООЕЛ МАТЕСКИ АРХИТЕКТИ БИТОЛА



М-р **ЈОВАН МАТЕСКИ**  
дипл.инж.арх.

Овластен  
планер

**0232**

## МЕТОДОЛОГИЈА И ОСНОВА НА ИЗРАБОТКА НА ПЛАНОТ

Урбанистички проект ќе се изработи врз основа на методологијата, која произлегува од одредбите утврдени со:

- Законот за урбанистичко планирање (Сл.Весник на РСМ бр. 32/20),
- Правилник за урбанистичко планирање (Сл. Весник на РСМ бр. 225/20 и 219/21),
- Правилник за поблиска содржина, форма и начин на обработка на ГУП, ДУП, УПС, УВНМ и Регулациски план на ГУП, формата, содржината и начинот на обработка на Урбанистички плански документации и Архитектонско-урбанистички проект и содржината, формата и начинот на обработка на Проектот за инфраструктура (Сл. Весник на РМ бр. 142/15),
- Закон за животна средина (Сл. Весник на РМ бр. 53/05, 81/05, 24/07, 159/08, 83/09, 48/10, 124/10, 51/11, 123/12, 93/13, 187/13, 42/14, 44/15, 129/15 и 192/15),
- Закон за заштита на природата (Сл. Весник на РМ бр. 67/04, 14/06, 84/07, 35/10, 47/11, 148/11, 59/12, 13/13, 163/13, 41/14 и 146/15),
- Закон за урбано зеленило (Сл.Весник на РМ бр.11/18),
- Закон за заштита и спасување (Сл. Весник на РМ бр. 93/12, 41/14 и 129/15),
- Други законски и подзаконски акти поврзани со изработката на УП.

За потребите на инвеститорот, кој е сопственик на КП бр. 3458/1 КО Дабиље, Општина Струмица, потребно е да се направи Урбанистички проект за село, за формирање на градежна парцела, со тоа што потребно е се задржи намената предвидена со УПС за с.Дабиље.

### Основа за изработка на предметниот УП се:

- Имотен листови за КП бр.3458/1, КО Дабиље, Општина Струмица;
- Извод од УПС за с.Дабиље за КП бр.3458/1, КО Дабиље, и
- Елаборат со ажурирана геодетска подлога изработена од ДГРУ „Геоплан Компани,, ДОО Струмица, со бр.08-09/239/3, од 19.08.2021год.

### ИЗРАБОТИЛ:

М-р Јован Матески дипл.инж.арх.

Овластување бр. 0.0232

Технички број: 051-09/2021

Дата: 11/2021

ДООЕЛ МАТЕСКИ АРХИТЕКТИ БИТОЛА



М-р **ЈОВАН МАТЕСКИ**  
дипл.инж.арх.

Овластен  
планер

**0232**

# ПОДАТОЦИ ИНФОРМАЦИИ И МИСЛЕЊА ОД НАДЛЕЖНИ ИНСТИТУЦИИ



Влада на Република Северна Македонија  
- ДИРЕКЦИЈА ЗА ЗАШТИТА И СПАСУВАЊЕ -  
Подрачно одделение за заштита и спасување - Струмица  
21 Септември 2021

Архивски број: 09-297/2

ДО  
„МАТЕСКИ АРХИТЕКТИ“ дооел  
Битола

Предмет: Податоци доставува.-  
Врска: Ваш акт од септември 2021 година.-

Согласно чл. 32 став 1 од Законот за просторно и урбанистичко планирање Дирекцијата за заштита и спасување Подрачно одделение Струмица информира:

Почитувани,

Ве известуваме дека Дирекцијата за заштита и спасување не располага ниту има податоци за постоечка или планирана инфраструктура на планскиот опфат за изработка на Урбанистички проект за село, формирање на градежна парцела на КП бр.2458/1, КО Дабиље, Општина Струмица.

Исто така, во прилог на дописот, Дирекцијата за заштита и спасување Ви доставува претходни услови за заштита и спасување со цел истите да се вградат во изработка на Урбанистички проект за село, формирање на градежна парцела на КП бр.2458/1, КО Дабиље, Општина Струмица.

Во делот МЕРКИ ЗА ЗАШТИТА И СПАСУВАЊЕ, да се опфатат следните мерки:

## 1. ЗАШТИТА И СПАСУВАЊЕ ОД ПОЖАРИ, ЕКСПЛОЗИИ И ОПАСНИ МАТЕРИИ

При изработка на Основен проект за објектите кои се предвидува да бидат изградени од цврста градба (придружни објекти), треба да се почитуваат пропишаните мерки за заштита од пожари, согласно Законот за заштита и спасување (Сл. Весник на РСМ бр. 36/04, 49/04, 86/08, 18/11 и 93/12), Законот за пожарникарство (Сл. Весник на РСМ бр 67/04, 81/07, 55/13) и другите позитивни прописи со кои е регулирана оваа област. Во однос на заштитата од пожари, во наведената документација да се реши и громобранската инсталација, со цел да нема појава на зголемено пожарно оптоварување.

## 2. ЗАШТИТА И СПАСУВАЊЕ ОД УРНАТИНИ

Заштитата од урнатини, како превентивна мерка, се утврдува во урбанистичките решенија во текот на планирање на просторот, урбанизирање на населбите и изградбата на објектите.

Во урбанистичките решенија се утврдува претпоставениот степен на урнатини, нивниот однос према слободните површини и степенот на проодност на сообраќајниците. При

1

Дирекција за заштита и спасување  
Подрачно одделение за заштита  
и спасување Струмица

ул. „Моша Пијаде“ 66  
2400 Струмица  
Република Северна Македонија

Тел. 034 328 885  
076 475 429  
e-mail: Strumica@drs.gov.mk

Технички број: 051-09/2021

Дата: 11/2021

ДООЕЛ МАТЕСКИ АРХИТЕКТИ БИТОЛА



0

М-р **ЈОВАН МАТЕСКИ**  
дипл.инж.арх.

Овластен  
планер

**0232**



проектирањето да се води сметка да не се создаваат тесни грла на сообраќајниците и зони на тотални урнатини.

Заштитата од урнатини се обезбедува со изградба на оптимално отпорни објекти согласно сеизмолошката карта на РСМ, кои се изградени со помала количина на градежен материјал и релативно помали тежини.

### 3. ЗАШТИТА И СПАСУВАЊЕ ОД ПОПЛАВИ, УРИВАЊЕ НА БРАНИ И ДРУГИ АТМОСФЕРСКИ НЕПОГОДИ

При изработка на Урбанистичката Планска Документација да се предвидат и пропишат мерките за заштита од поплави, уривање на брани и други атмосферски непогоди согласно Законот за заштита и спасување ("Службен весник на РМ" бр. 36/04, 49/04 и 86/08), и другите позитивни прописи со кои е регулирана оваа област.

### 4. ЗАШТИТА И СПАСУВАЊЕ ОД СВЛЕКУВАЊЕ НА ЗЕМЈИШТЕТО

При изработка на Државната урбанистичка планска документација, со оглед на конфигурацијата на теренот, претпоставува можно настанување на свлекување на земјиштето, потребно е да се изготви елаборат од извршени геомеханички, геолошки и хидролошки испитувања.

### 5. РАДИОЛОШКА, ХЕМИСКА И БИОЛОШКА ЗАШТИТА

Да се предвидат мерките за радиолошка, хемиска и биолошка заштита.

Согласно Процената на загрозеност од природни непогоди и други несреќи на опфатот за кој се однесува урбанистичкиот план, а имајќи ги предвид одредбите од Законот за заштита и спасување-пречистен текст (Сл. Весник на РСЛ бр. 93/12), може да се вградат и други мерки за заштита и спасување.

Исто така, при проектирањето, да се имаат предвид одредбите од Правилникот за мерки за заштита и спасување од пожари, експлозии и опасни материи. (Сл. весник на РСМ број 32/11), како и обврската при изградба на објекти да се изготвува техничка документација – елаборат за заштита од пожари, експлозии и опасни материи кој е дел од процесот за добивање на одобрение за градење.

Откако ќе ги разработите и вградите условите за заштита и спасување во Урбанистичката документација за изработка на Урбанистички проект за село, формирање на градежна парцела на КП бр.2458/1, КО Дабиле, Општина Струмица, да ја доставите до Дирекцијата за заштита и спасување, за да добиете мислење за застапеност на мерките за заштита и спасување.

#### ПОДРАЧНО ОДДЕЛЕНИЕ ЗА ЗАШТИТА И СПАСУВАЊЕ СТРУМИЦА

Овластено лице  
Марјан Даутов

Доставено до:

- Насловот
- Архива

Marjan  
Dautov

Digitally signed by Marjan Dautov  
DN: ou=Подрачно одделение за  
заштита и спасување Струмица,  
o=Република Северна Македонија,  
c=MK, email=strumica@dzs.gov.mk,  
sn=Marjan Dautov  
Date: 2021.09.21 17:18:20 +0200

2

Дирекција за заштита и спасување  
Подрачно одделение за заштита  
и спасување Струмица

ул. „Маша Пијаде“ 66  
2400 Струмица  
Република Северна Македонија

Тел. 034 328 885  
076 475 429  
e-mail: Strumica@dzs.gov.mk

Технички број: 051-09/2021

Дата: 11/2021

ДООЕЛ МАТЕСКИ АРХИТЕКТИ БИТОЛА



М-р ЈОВАН МАТЕСКИ  
дипл.инж.арх.

Овластен  
планер

0232

Одговорно лице: Цветомир Јованоски  
Контакт телефон: 072 932 596

**Предмет: Издавање на податоци за електроенергетски објекти и инфраструктура од ЕЛЕКТРОДИСТРИБУЦИЈА ДООЕЛ, Скопје**

Почитувани,

Во врска со Вашиот допис, со кој барате да Ви издадеме податоци за електроенергетски објекти и инфраструктура од ЕЛЕКТРОДИСТРИБУЦИЈА ДООЕЛ, Скопје за изработка на Урбанистички проект за село, формирање градежна парцела на КП2458/1, КО Дабиље, Општина Струмица. Ве известуваме дека во согласност со податоците од службената евиденција, располагаме со следните податоци:

Во дадениот опфат/локација имаме:

- 110(35)kV Трафостаница
- 110kV Подземна мрежа
- 110kV Надземна мрежа
- 35kV Подземна мрежа
- 35kV Надземна мрежа

- 10(20)/0.4kV Трафостаница
- 10(20)kV Подземна мрежа
- 10(20)kV Надземна мрежа

- 0.4kV Подземна мрежа
- 0.4kV Надземна мрежа

Друго:

При постоене на подземна инфраструктура во дадениот опфат, потребно е да се обратите до најблискиот Корисничко Енерго Центар, за проценка дали е потребно присуство на стручен вработен на лице место при реализирањето на активностите во предметниот опфат.

Задолжително да се предвиди заштитен појас на електроенергетските објекти согласно Мрежните правила за дистрибуција на електрична енергија.

Потврдата е од ограничено времетраење во рок од 3 месеци од датумот на нејзиното издавање.

Со почит,

Електродистрибуција ДООЕЛ Скопје  
Оддел Мрежен Инженеринг

Cvetomir Jovanoski  Digitally signed by Cvetomir Jovanoski  
Date: 2021.10.05 15:28:28 +02'00'

Технички број: 051-09/2021

Дата: 11/2021

ДООЕЛ МАТЕСКИ АРХИТЕКТИ БИТОЛА



М-р **ЈОВАН МАТЕСКИ**  
дипл.инж.арх.

Овластен  
планер

**0232**



Технички број: 051-09/2021

Дата: 11/2021

ДООЕЛ МАТЕСКИ АРХИТЕКТИ БИТОЛА



М-р **ЈОВАН МАТЕСКИ**  
дипл.инж.арх.

Овластен  
планер

**0232**



Македонски Телеком АД - Скопје  
Кеј 13 Ноември бр.6, 1000 Скопје

Бр: 38236  
Дата: 21.09.2021

До  
Друштво за трговија, градежништво и услуги  
МАТЕСКИ АРХИТЕКТИ увоз-извоз ДООЕЛ Битола

СПОДЕЛИ ДОЖИВУВАЊА

Ваше упатување: Барање на податоци и информации  
Наше контакт лице: Перо Ѓорѓески, Елизабета Манева  
Телефон: +389 70 200 736; +389 70 200 571  
Во врска со: Известување за планирани и постојни тк инсталации

Почитувани,  
Во врска со Вашето Барање, добиено преку системот е-урбанизам, со кое што барате податоци за изработка на Урбанистички проект за село, формирање градежна парцела на КП24581, КО Дабиле, Општина Струмица, Ве известуваме дека во границите на планскиот опфат има постојна МКТ инфраструктура алицирана на графичкиот прилог.

Напомена: Информациите содржани во овој документ се доверливи и тие се наменети за користење само од страна на примателот. Примателот е обврзан да преземе разумно ниво на грижа заради заштита на доверливите информации содржани во документот. Воедно, примателот е обврзан документот или било кој дел од неговата содржина да не го открива или дистрибуира на трети лица кои не се засегнати со актуелниот предмет, а заради спречување на можни злоупотреби.

Со почит,  
Македонски Телеком АД Скопје  
По овластување на  
Директор на сектор за пристапни мрежи  
Васко Најков

Makedonski  
Telekom CA,  
Nikolche  
Tasevski

Digitally signed  
by Makedonski  
Telekom CA,  
Nikolche Tasevski  
Date: 2021.09.23  
09:30:59 +0200

МАКЕДОНСКИ ТЕЛЕКОМ АД - СКОПЈЕ  
Адреса: „Кеј 13-ти Ноември“ број 6, 1000 Скопје, Р. Македонија  
Телефон: +389 2 3100 200 | Факс: +389 2 3100 300 | Контакт центар +389 2 122  
E-Mail: kontakt@telekom.mk | Internet: www.telekom.mk  
EMEC 5168660  
ISO 9001, ISO 14001 и ISO 27001 сертифицирана компанија

Технички број: 051-09/2021

Дата: 11/2021

ДООЕЛ МАТЕСКИ АРХИТЕКТИ БИТОЛА



0

М-р ЈОВАН МАТЕСКИ  
дипл.инж.арх.

Овластен  
планер

0232



Наш број: 1404-2552/2  
Скопје: 23.09.2021 г.

ДО:  
МАТЕСКИ АРХИТЕКТИ ДООЕЛ БИТОЛА  
ул. „Партизанска“ бр.23  
Битола

Предмет: Одговор за барање за податоци за ТК инсталации  
Врска: Ваше барање преку е-урбанизам од 09.2021г.

Почитувани,

Во врска Вашето барање за доставување на податоци за изградени електронски комуникациски мрежи а во врска со изработка на Урбанистички проект за село, формирање градежна парцела на КП2458/1, КО Дабиле, Општина Струмица, према доставената ситуација, во прилог ви доставуваме податоци со кои во моментот располага Агенцијата за електронски комуникации.

Прилог:

Податоци на изградени јавни електронски комуникациски мрежи -во електронска форма

Со почит,

Сектор за телекомуникации

Изработил: С. Јовевска 20.09.2021  
Раководител на сектор  
Д-р Борис Арсов

*С. Јовевска*

ДИРЕКТОР:  
Jeton Akiku

АЕК-401.03

www.aek.mk

ул. Кеј Димитар Влахов 21  
1000 Скопје

тел.: 02 32 89 200  
факс: 02 32 24 611  
е-пошта: contact@aec.mk

Технички број: 051-09/2021

Дата: 11/2021

ДООЕЛ МАТЕСКИ АРХИТЕКТИ БИТОЛА



0

М-р ЈОВАН МАТЕСКИ  
дипл.инж.арх.

Овластен  
планер

0232

**ЈПКД “КОМУНАЛЕЦ“ СТРУМИЦА**  
ЈАВНО ПРЕТПРИЈАТИЕ ЗА КОМУНАЛНИ ДЕЈНОСТИ

Ул. “Климент Охридски” бр. 35 Б - Струмица

Жиро сметка: 200000003051321  
Банка депонент: Стопанска Банка

ТЕЛЕФОН:  
Централа (034) 346 341

e-mail: [jpkd.komunalec@hotmail.com](mailto:jpkd.komunalec@hotmail.com)

Датум: 21.09.2021

Наш знак: 10-6255/2  
Ваш знак:

До:  
**МАТЕСКИ АРХИТЕКТИ ДООЕЛ**  
**Битола**

**Предмет: Информации за подземни водоводни и канализациони инсталации**

Почитувани,

Врз основа на Вашето барање за податоци од јули 2021 г. за потребите за изработка на Република Македонија, број 32/20) а во врска со изработка на Урбанистички проект за село, формирање градежна парцела на КП2458/1, КО Дабиле, Општина Струмица, во прилог Ви доставуваме податоци и информации за наша постоечка и планирана инфраструктура која е од важност за наведената локација.

Поздрав

*Изготвил / Одобрил*  
Андреј Тошев

Digitally signed by Andrej Toshev  
DN: cn=Andrej Toshev, gn=Andrej, c=MK, o=ЈПКД  
Komunalec Strumica, ou=Сектор водовод и  
канализација  
Reason: I am the author of this document  
Location: Strumica  
Date: 2021-10-04 08:31+02:00

Технички број: 051-09/2021

Дата: 11/2021

ДООЕЛ МАТЕСКИ АРХИТЕКТИ БИТОЛА



**0**

**М-р ЈОВАН МАТЕСКИ**  
дипл.инж.арх.

**Овластен**  
планер

**0232**

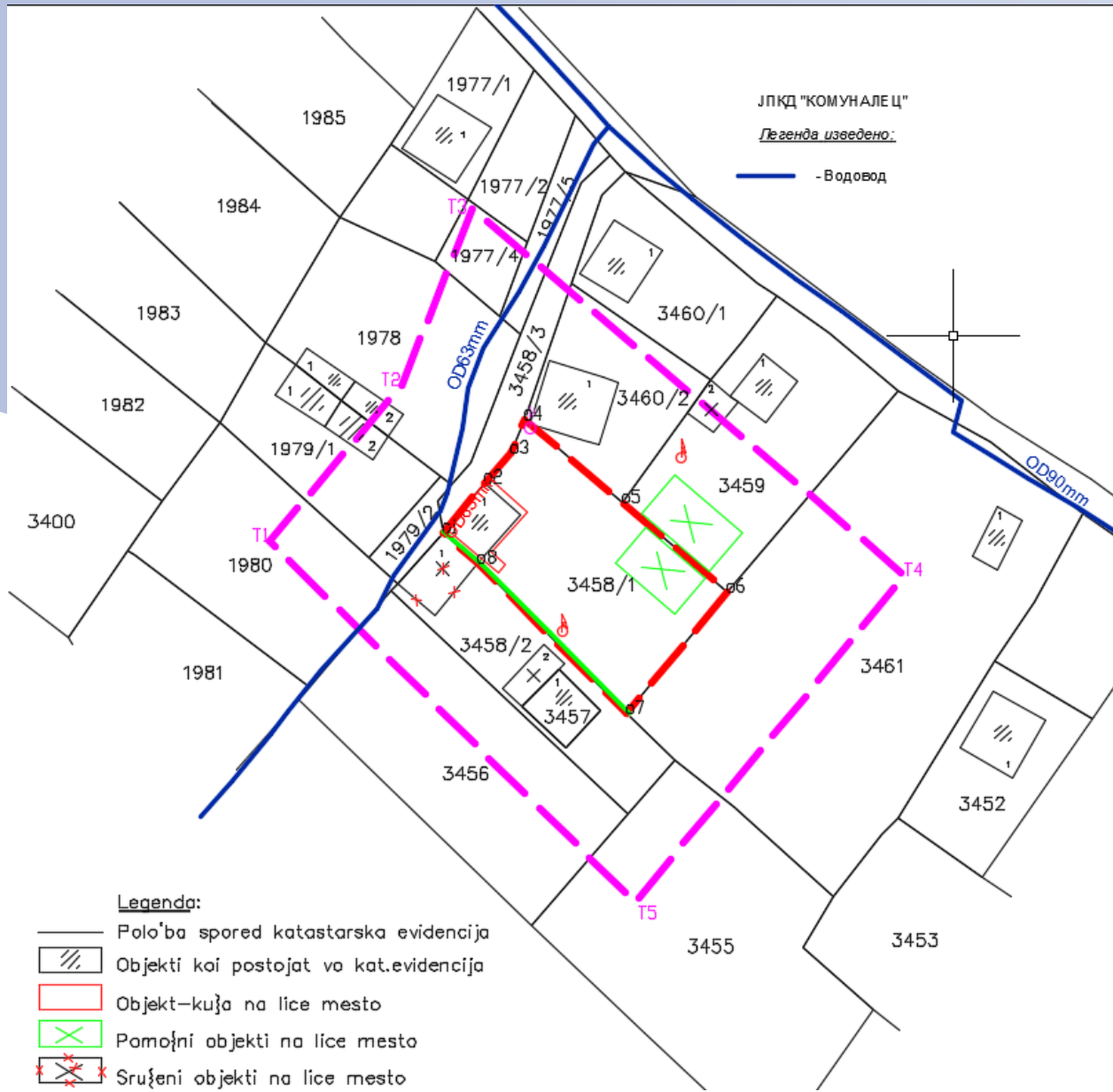

Технички број: 051-09/2021

Дата: 11/2021

ДООЕЛ МАТЕСКИ АРХИТЕКТИ БИТОЛА



М-р **ЈОВАН МАТЕСКИ**  
дипл.инж.арх.

Овластен  
планер

**0232**

Урбанистички проект за село

## А. ТЕКСТУАЛЕН ДЕЛ

Технички број: 051-09/2021

Дата: 11/2021

ДООЕЛ МАТЕСКИ АРХИТЕКТИ БИТОЛА



0

М-р **ЈОВАН МАТЕСКИ**  
дипл.инж.арх.

Овластен  
планер

**0232**



## УРБАНИСТИЧКИ ПРОЕКТ ЗА СЕЛО

### 1. ВОВЕД

Урбанистичкиот проект за село, формирање на градежна парцела на КП3458/1, КО Дабиље, Општина Струмица, се изработува врз основа на просторните можности на локацијата, постојната состојба, ажурираната геодетска подлога, проектната програма, одредбите кои произлегуваат од изводот од УПС, како и потребите на инвеститорот. Изготвувањето на проектната докуменатција се врши во согласност со Законот за просторно и урбанистичко планирање (Сл. Весник на РМ бр. 32/20), Правилникот за урбанистичко планирање (Сл. Весник на РМ бр. 225/20, 219/21).

Цел на Урбанистичкиот проект е да се формира градежна парцела на КП3458/1, КО Дабиље, Општина Струмица, односно да се предвиди површина за градење на станбена куќа. Границите на проектниот опфат се дефинирани со границите на катастарската парцела КП3458/1. Во графичките прилози границата на планскиот опфат е прикажана со линија која ги поврзува сите прекршони точки на ориентирана геодетска подлога од која се исчитуваат координатите по X и Y. Површината на проектниот опфат изнесува 945,34m<sup>2</sup>. Теренот е приближно рамен, со природен благ наклон кон југоисточната страна, а надморска височина се движи околу 220,85 m.

### 2. ИНВЕНТАРИЗАЦИЈА И СНИМАЊЕ НА ИЗГРАДЕНИОТ ГРАДЕЖЕН ФОНД И ИЗГРАДЕНАТА КОМУНАЛНА ИНФРАСТРУКТУРА

Во границите на проектниот опфат е опфатена катастарската парцела КП3458/1, КО Дабиље, Во парцелата има изградено станбен објект со намена А1,5-Станбена куќа во состав на селско стопански двор. Изградениот објект, и земјиштето на КП3458/1, КО Дабиља, се во приватна сопственост запишана во имотен лист бр.542, КО Струмица. Со Урбанистичкиот план за село Дабиље, за предметната парцела е предвидена намена А1- домување во станбени куќи. Пристапот до парцелата е од реализирана улица, која со УПС за с.Дабиље е предвидено да биде со профил на станбена улица. Добиените податоци од надлежните институции кои имаат изградено своја инфраструктура на локацијата, се приложени во проектната документација.

### 3. ОПИС И ОБРАЗЛОЖЕНИЕ НА ПРОЕКТНИОТ КОНЦЕПТ

Технички број: 051-09/2021

Дата: 11/2021

ДООЕЛ МАТЕСКИ АРХИТЕКТИ БИТОЛА



М-р **ЈОВАН МАТЕСКИ**  
дипл.инж.арх.

Овластен  
планер

**0232**

Цел на урбанистичкиот проект за село, е формирање на градежна парцела на КП3458/1, КО Дабиље, Општина Струмица. Со оглед на постојната состојба постојниот објект на лице место се задржува како помошен објект – летна кујна, а се предвидува маркица за изградба на нов станбен објект. Со урбанистичкиот проект не се врши промена на регулационите линии на планот утврдени со УПС за с.Дабиље, Струмица, ниту на останатите урбанистички параметри.

Новоформираната градежна парцела ГП.1 на КП3458/1, КО Дабиље, е со намена А1,5- Станбена куќа во состав на селско стопански двор, во која е планирана градба на станбена куќа со катност П (приземје). Максималната висина на градбата е 4,5м, во однос на котата на тротоарот на улицата од која е обезбеден пристапот до ката на венец на кров. Во графичките прилози детално се котирали растојанијата од површината за градење до регулационите линии и границата со соседната парцела. Потребата од паркинг простор ќе се решава со основен проект, според Правилникот за урбанистичко планирање (Сл. Весник на РМ бр. 225/20, 219/21).

### 3.1. ОПИС И ОБРАЗЛОЖЕНИЕ НА ПЛАНСКИТЕ РЕШЕНИЈА ЗА ИЗГРАДБА

#### 3.1.1. Регулациона линија

Регулациона линија е линија на разграничување помеѓу градежно земјиште за општа употреба и парцелирано градежно земјиште за поединечна употреба. Во графичките прилози означени се регулационите линии, со детално котирање на растојанијата до градежните линии. Со Урбанистичкиот проект за село не се вршени промени на утврдената регулациона линија со УПС за с.Дабиље.

#### 3.1.2.1. Градежна парцела и Градежна линија

Градежна парцела е основна единица на градежното земјиште. Со Урбанистичкиот проект дефинирани се две градежни парцели според фактичката имотна состојба на катастарските парцели, со зададени архитектонско-урбанистички параметри за изградба детално опишани во точка 4.

#### 3.1.3. Градежна линија

Градежната линија е планска одредба со која се уредува границата во градежната парцела до која е дозволено простирањето на планираните градби, односно ја дефинира просторната диспозиција на површината за градење во градежната парцела. Предвидената површина за градење е ограничена со градежни линии.

Технички број: 051-09/2021

Дата: 11/2021

ДООЕЛ МАТЕСКИ АРХИТЕКТИ БИТОЛА



М-р **ЈОВАН МАТЕСКИ**  
дипл.инж.арх.

Овластен  
планер

**0232**

3.1.3. Наменска употреба на земјиште

3.1.4. Со урбанистичкиот проект за село, формирање на градежна парцела на КП3458/1, КО Дабиље се задржува планираната со УПС намена А1,5-Станбена куќа во состав на селско стопански двор.

3.1.5. Височина на градбата

Максимална височина на градбата е планска одредба со која се утврдува дозволената височина на градбата на вертикалната рамнина чијшто пресек со теренот се совпаѓа со градежната линија. Висината на новопланираниот објект е утврдена на 4,5м во однос на котата на тротоарот на улицата од која е обезбеден пристапот до ката на венец на кров и катност приземје.

3.1.6. Ката на приземна плоча

Котата на нулта плоча на приземјето се дефинира со основниот проект според условите на теренот со почитување на одредбата за максимална висина на градбата од претходната точка.

3.1.7. Процент на изграденост

Процентот на изграденост на земјиштето (П) е урбанистичка величина која ја покажува густината на изграденост, односно колкав дел од градежното земјиште е зафатен со градба. Истиот се пресметува како однос помеѓу површината на земјиштето под градба и вкупната површина на градежното земјиште изразен во процент.

3.1.8. Коефициент на искористеност

Коефициентот на искористеност на земјиштето (К) е урбанистичка величина која го покажува интензитетот на изграденост на градежното земјиште и се пресметува како однос помеѓу вкупната изградена површина, односно збирот на површините на сите изградени спратови под градбата и вкупната површина на градежното земјиште.

3.1.9 Внатрешен Сообраќај и начин на обезбедување на потребен број паркинг места

Технички број: 051-09/2021

Дата: 11/2021

ДООЕЛ МАТЕСКИ АРХИТЕКТИ БИТОЛА



М-р **ЈОВАН МАТЕСКИ**  
дипл.инж.арх.

Овластен  
планер

**0232**

Потребниот број на паркинг места се дефинира согласно одредбите од чл.131, и чл.134, од Правилникот за урбанистичко планирање, (Сл. Весник на РМ бр. 225/20, 219/21). во рамки на градежните парцели.

### 3.1.10. Нивелмански план

Котата на приземјето на планираната градба, како и пристапот и партерното уредување на парцелата да се усогласат со нивелетата на пристапните улици и условите на теренот во зависност од специфичноста на намената и потребите на Инвеститорот.

### 3.1.11 Партерно решение со хортикултура

Внатрешните пешачки и сообраќајни површини се предвидува да се бетонираат и поплочат со бехатон плочки. Слободниот простор да се затревни и посади со ниско и високо зеленило.

### 3.1.12 .Водови и инсталации на инфраструктурите

Во урбанистичкиот проект за село, формирање на градежна парцела на КП3458/1, КО Дабиље, се прикажани предвидените приклучоци на инфраструктурната мрежа, усогласени со добиените податоци од надлежните комунални фирми.

#### Водовод

Потребите од санитарна вода и вода за ПП заштита ќе бидат задоволени од градската водоводна мрежа во согласност со условите кои ќе бидат зададени од надлежното комунално претпријатие.

#### Фекална канализација

Одведувањето на фекални отпадни води ќе се врши во градската фекална канализациона мрежа. Димензионирањето на внатрешната канализациона мрежа ќе се изврши со Основниот проект за градбата.

#### Атмосферска канализација

Атмосферските отпадни води од рамките на парцелата ќе се одведуваат во градската атмосферска канализациона мрежа. Димензионирањето на

Технички број: 051-09/2021

Дата: 11/2021

ДООЕЛ МАТЕСКИ АРХИТЕКТИ БИТОЛА



М-р **ЈОВАН МАТЕСКИ**  
дипл.инж.арх.

Овластен  
планер

**0232**

внатрешната канализациона мрежа ќе се изврши со Основните проекти за градбите.

#### Електро-енергетска и телекомуникациска мрежа

Новопланираната градба ќе се приклучи на електричната мрежа во согласност со условите зададени од надлежното претпријатие. Приклучокот на телекомуникациска инфраструктура ќе се изврши врз основа на условите кои ќе бидат издадени од надлежното претпријатие.

### ОПШТИ УСЛОВИ ЗА ИЗГРАДБА; РАЗВОЈ И КОРИСТЕЊЕ НА ЗЕМЈИШЕТО ЗА ГРАДБИ КОИ ВАЖАТ ЗА ЦЕЛИОТ ПЛАНСКИ ОПФАТ

1.1. Одредбите за уредување на просторот и графичките прилози се составен дел на планот и имаат дејство врз градителската активност која ќе следи по донесувањето на Урбанистичкиот проект.

1.2. Изградбата на нови објекти, изградбата на комуналните објекти и инсталации, како и вкупното просторно уредување на предметниот локалитет треба да се изведува согласно законската и подзаконската регулатива, техничките прописи во областа на градежништвото и урбанизмот како и овие параметри (што се составен дел на документацијата).

1.3. Во оваа зона се предвидуваат објекти со класа на намена A1 – ДОМУВАЊЕ ВО СТАНБЕНИ КУЌИ со комплементарни намени, B1, како и комплементарните намени D2, и E1, согласно чл.80 од Правилникот за урбанистичко планирање, (Службен весник на Р.С.Македонија, бр.252/20, и 219/21).

#### МЕРКИ ЗА ЗАШТИТА

##### 2.1 Заштита на животна средина

Во доменот на заштитата на животната средина основна цел е преку соодветни плански поставки да се обезбедат услови за непречен развој со истовремено чување на квалитетот на средината за живот и работа. Сите слободни површини од парцелата хорикултурно да се уредат со зеленило, а големината и видот на зеленилото да се дефинираат на ниво на Основен проект. Прашањето на одвоз на отпад да се реши во договор со надлежните институции за собирање на отпадот за осигуран континуиран одвоз. Во смисол на заштита на подземните води неопходна е изведба на непропусна канализација за одведување на отпадните води. Одведувањето на фекални отпадни води ќе се

Технички број: 051-09/2021

Дата: 11/2021

ДООЕЛ МАТЕСКИ АРХИТЕКТИ БИТОЛА



М-р **ЈОВАН МАТЕСКИ**  
дипл.инж.арх.

Овластен  
планер

**0232**

врши во градската канализациона мрежа и не постои опасност од загадување на подземните води.

## 2.2 Мерки за заштита и спасување

Мерките за заштита и спасување се остваруваат преку организирање на дејствија и постапки од превентивен карактер, кои ги подготвува и спроведува Републиката преку органите на државната управа во областа за кои се основани.

### 2.2.1. Заштита од природни и технолошки хаварии

Врз основа на загрозеноста на регионот на Струмица од природни катастрофи, елементарни непогоди и технички хаварии, може да настане повредливост на просторот на локалитетот и неговите физички структури. Повредливоста на просторот се одразува на објектите и нивната околина.

### 2.2.2. Мерки за заштита од урнатини

Заштитата од урнатини како превентивна мерка се утврдува во урбанистичките планови во текот на планирањето на просторот. Според постојните анализи и добиените резултати за сеизмичност на месното подрачје според очекуваните дејности на земјотреси во иднина, основен степен на сеизмички интензитет во подрачјето изнесува 8<sub>0</sub> по МЦС. Дефинирање на сеизмички hazard всушност претставува дефинирање на економскотехнички критериуми за прифатливо ниво на безбеденост на градежната конструкција за различни материјали на објектите. За да се избегне сеизмичкиот hazard потребно е градбата да се гради според параметрите и критериумите за сеизмичка градба. Во случај на можни разурнувања било од земјотрес или од воздушен воен удар, планираното решение на уличната мрежа обезбедува: - брза и непречена евакуација на луѓето (нема тесни грла) - брз пристап на екипите за спасување и нивните специјални возила - непречена интервенција - штетите да се сведат на минимум - брза санација на последиците. Постапеноста на градбите обезбедува услови за несметана евакуација.

### 2.2.3. Мерки за заштита од пожар

Предвидената градежна парцела е ориентирана кон планирани улици од кои ќе биде обезбеден несметан пристап на противпожарни возила. Растојанијата на градежните линии на предвидената градба од соседните градежни парцели гарантираат сигурност и заштита од ширење пожар помеѓу планираната и соседните градби.

Технички број: 051-09/2021

Дата: 11/2021

ДООЕЛ МАТЕСКИ АРХИТЕКТИ БИТОЛА



М-р **ЈОВАН МАТЕСКИ**  
дипл.инж.арх.

Овластен  
планер

**0232**

### 2.3 Заштита на културно наследство

До колку во текот на изведувањето на градежни работи на локацијата се дојде до археолошко наоѓалиште односно предмети од археолошко значење, ќе се постапува според чл. 65 од Законот за културното наследство (Сл. весник на РМ бр.20/04, бр.115/07, бр.18/11, бр.148/11, бр.23/13, бр.137/13, бр.38/14 и бр.44/14), односно веднаш да се запре со отпочнатите градежни активности и да се извести надлежната институција за заштита на културното наследство во слисна на чл.129 од Законот.

### 2.4 Обезбедување пристапност за лица со инвалидност

Намената на градбата е домување во станбени куќи и неопходно е да се усогласи влезот во парцелата со нивелетата на тротоарот, како би се избегнало создавање на бариери за пристап на лица со инвалидност. За обезбедување услови за движење на лица со инвалидност важат одредбите од чл.188, 189, 190, 191, 192, 193, и 194 од Правилникот за урбанистичко планирање (Сл. Весник на РМ бр. 225/20 и 219/21).

## ПОСЕБНИ УСЛОВИ ЗА ПРОЕКТИРАЊЕ И ГРАДЕЊЕ

3.1 ПОСЕБНИ УСЛОВИ ЗА ПРОЕКТИРАЊЕ И ГРАДЕЊЕ на ГП1.1 на КП3458/1  
Класа на намена Класа на намена: ГП1.1 на КП3458/1, е намена А1,5-Станбена куќа во сотов на селско стопански двор.

Површина на градежна парцела: 719,9м<sup>2</sup>

Површина за градба: 229,2м<sup>2</sup>

Вкупна површина по катови: 229,2м<sup>2</sup>

Катност: П

Максимална висина до завршен венец од ката на улица : 4,5м

Процент на изграденост (%): 28,4%

Коефициент на искористеност: 0,56

Предвиден број на паркинг места: : Потребниот број на паркинг места се дефинира според член 131 и 134 од Правилникот за урбанистичко планирање (Сл. Весник на РСМ бр.225/20, 219/19), во рамките на парцелата.

3.1 ПОСЕБНИ УСЛОВИ ЗА ПРОЕКТИРАЊЕ И ГРАДЕЊЕ на ГП1.2 на КП3458/1  
Класа на намена Класа на намена: ГП1.2 на КП3458/1, е намена А1,5-Станбена куќа во сотов на селско стопански двор.

Технички број: 051-09/2021

Дата: 11/2021

ДООЕЛ МАТЕСКИ АРХИТЕКТИ БИТОЛА



М-р **ЈОВАН МАТЕСКИ**  
дипл.инж.арх.

Овластен  
планер

**0232**

Површина на градежна парцела: 225,4м<sup>2</sup>

Површина за градба: 87,9м<sup>2</sup>

Вкупна површина по катови: 175,8м<sup>2</sup>

Катност: постојна

Максимална висина до завршен венец од ката на улица : постојна

Процент на изграденост (%): 39%

Коефициент на искористеност: 0,78

Предвиден број на паркинг места: : Потребниот број на паркинг места се дефинира според член 131 и 134 од Правилникот за урбанистичко планирање (Сл. Весник на РСМ бр.225/20, 219/19), во рамките на парцелата.

### ИЗРАБОТИЛ:

М-р Јован Матески дипл.инж.арх. -овластување бр. 0.0232

Технички број: 051-09/2021

Дата: 11/2021

ДООЕЛ МАТЕСКИ АРХИТЕКТИ БИТОЛА



М-р **ЈОВАН МАТЕСКИ**  
дипл.инж.арх.

Овластен  
планер

**0232**



Урбанистички проект за село

**Б. ГРАФИЧКИ ДЕЛ**

Технички број: 051-09/2021

Дата: 11/2021

ДООЕЛ МАТЕСКИ АРХИТЕКТИ БИТОЛА



**М-р ЈОВАН МАТЕСКИ**  
дипл.инж.арх.

Овластен  
планер **0232**



РЕПУБЛИКА СЕВЕРНА МАКЕДОНИЈА



ОПШТИНА СТРУМИЦА  
Број 20-867/1 од 03.06.2021 год.

СЕКТОР ЗА УРБАНИЗАМ

И КОМУНАЛНИ РАБОТИ

ИЗВОД ОД ПЛАН БРОЈ 20-867/2 од 04.06.2021 год.  
УБАНИСТИЧКИ ПЛАН ЗА С. ДАБИЉА

Одлука бр. 07-529/1 од 06.06.2003 год.  
Одлука за преименување бр. 07-774/1 од 31.01.2013 год.

По барање на: Петров Стево

Намена на градба: ДОМУВАЊЕ ВО СЕМЕЈНИ КУЌИ

КО ДАБИЉА  
ДЛ:

КП БР. 3458/1  
М 1:2500

ИЗВОД ЗА ГПбр. КП бр. 3458/1 КО ДАБИЉА УБ УЕ

1. Графички дел:



- Легенда: Градежна парцела бр.  
Катастарска парцела бр.3458/1

## - Табела со нумерички податоци

Број на гр. парцела	Основна класа на намена.	Површина на парцела м2	Површина за градба м2	Развиена површина м2	Макс. Висина до венец м	Број на катови	Број на паркинг места	Понатамош на процедура
	A1							Урб. Проект

## 2.Податоци за постојна инфраструктура и приклучоци

- Сообраќајни услови                      Да се обезбеди пристап до парцелата. Паркирањето да се реши во рамките на градежната парцела според важечките прописи.
- Комунална инфраструктура            На постојната водоводна мрежа да се изврши приклучок на нова цевна мрежа
- Фекална и атмосферска канализација    Да се прикаже начинот на решавање во основниот проект
- Електро инфраструктура                На постојната електро мрежа

Според овие урбанистичко-архитектонски податоци потребно е да се изготви урбанистички проект за градбите кој е потребен за добивање одобрение за градење.



**УРБАНИСТИЧКИ ПРОЕКТ ЗА СЕЛО, ФОРМИРАЊЕ НА  
ГРАДЕЖНА ПАРЦЕЛА НА КП3458/1, КО ДАБИЉЕ,  
ОПШТИНА СТРУМИЦА**

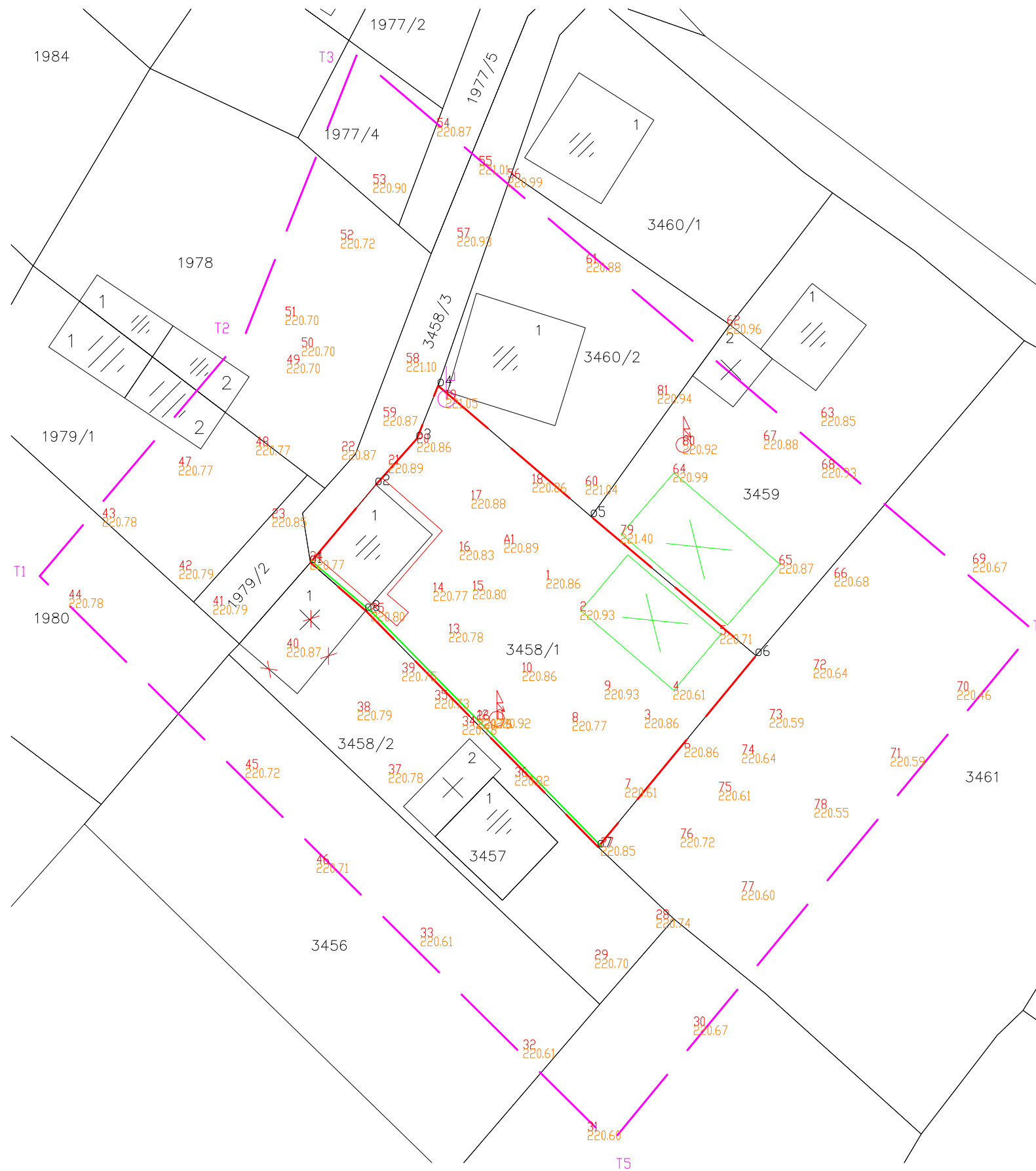

**ЛЕГЕНДА**

- - - - - Граница на проектн опфат (945.34m<sup>2</sup>)
- Положба според катастарска евиденција
- Објекти кои постојат во катастарска евиденција
- Објект на лице место
- Помошни објекти на лице место
- X Срушени објекти на лице место
- Ограден ѕид на лице место
- Електрични столбови-бандери
- ПТТ столбови - бандери
- 60  
226.60 Детални точки и коти на терен
- - - - - Граница на плански опфат
- - - - - Граница на опфат за ажурирање

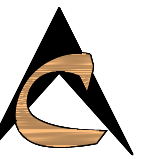
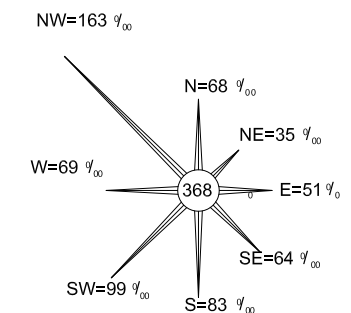

ПЛАНСКА ДОКУМЕНТАЦИЈА		ФАЗА: УРБАНИСТИЧКИ ПРОЕКТ		
НАРАЧАТЕЛ:	СТЕВО ПЕТРОВ	ОДОБРУВА: ОПШТИНА СТРУМИЦА		
УРБАНИСТИЧКА ДОКУМЕНТАЦИЈА:	УРБАНИСТИЧКИ ПРОЕКТ ЗА СЕЛО, ФОРМИРАЊЕ НА ГРАДЕЖНА ПАРЦЕЛА НА КП3458/1, КО ДАБИЉЕ, ОПШТИНА СТРУМИЦА		Технички број: 051-09/2021	
ГРАФИЧКИ ПРИЛОГ:	АЖУРИРАНА ГЕОДЕТСКА ПОДЛОГА СО ГРАНИЦА НА ПРОЕКТЕН ОПФАТ	Размер: М=1:500	Дата: 11/2021 год.	Лист бр. 1
ИЗРАБОТУВАЧ:	Друштво за услуги, градежништво и трговија увоз - извоз "МАТЕСКИ АРХИТЕКТИ" ДООЕЛ Битола email: mateski.architects@gmail.com mob: +38970850389			
ПЛАНЕР:	М-р Јован Матески дипл.инж.арх. Овластување о.0232			



**УРБАНИСТИЧКИ ПРОЕКТ ЗА СЕЛО, ФОРМИРАЊЕ НА  
ГРАДЕЖНА ПАРЦЕЛА НА КП3458/1, КО ДАБИЉЕ,  
ОПШТИНА СТРУМИЦА**

**ПОСТОЈНА СОСТОЈБА**

Број на катастарска парцела	Број на градба	Основна класа на намена	Катност на градбата	Состојба на објектот	тип на градба	површина на опфат (м <sup>2</sup> )	изградена површина (м <sup>2</sup> )	Процент на изграденост (%)
КП3458/1	1	A1 - домување во станбени куќи	П+1	добра	масивна	945,34	87,9	9,3%

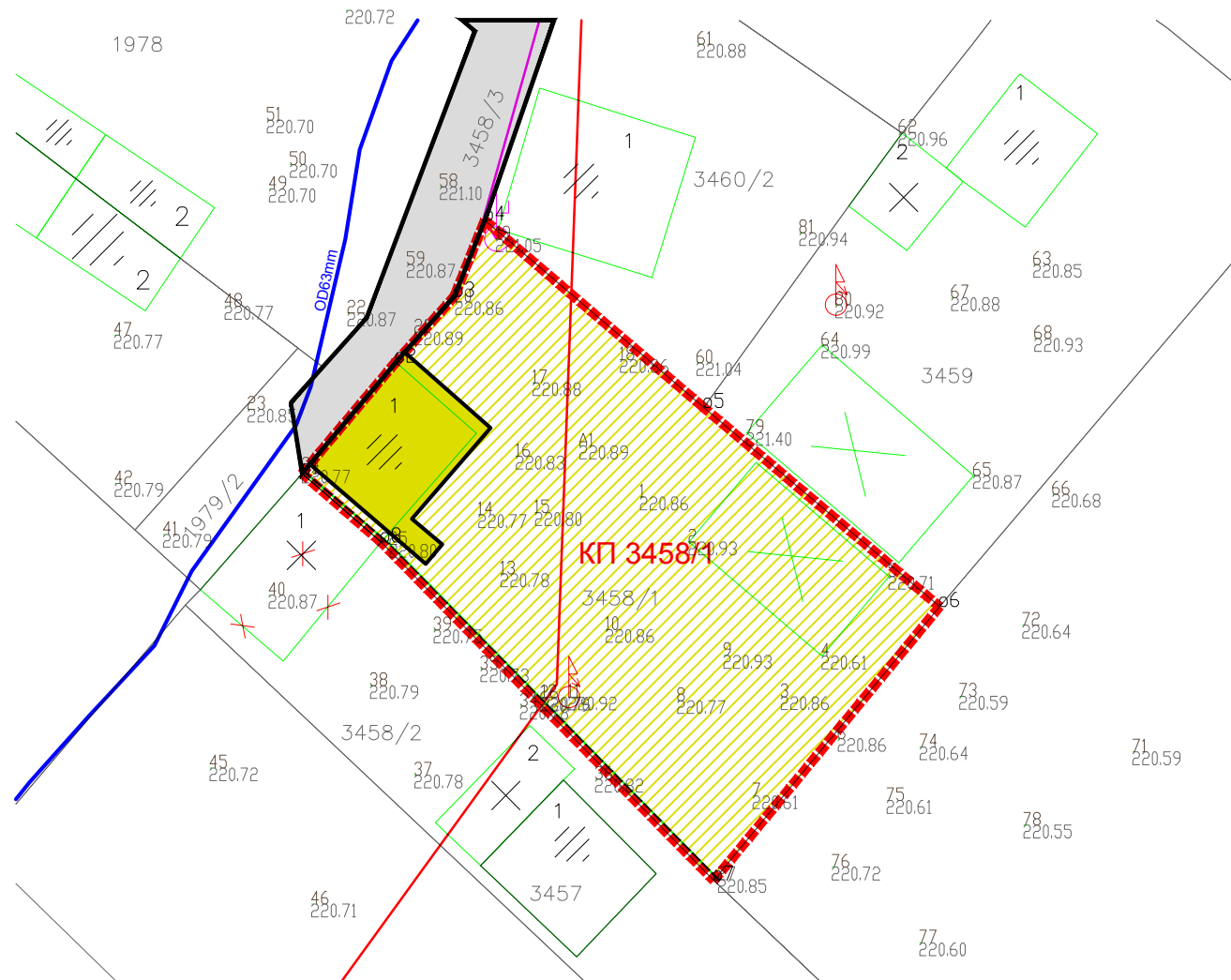

**ЛЕГЕНДА**

- - - - - Граница на проектен опфат (945.34m<sup>2</sup>)
- Граница на катастарска парцела
- 3458/1 Број на катастарска парцела
- A1 - Домување во куќи
- Постојна улица
- Постоен електропровод о.4 KV
- Постоен телекомуникациски кабел
- Постојна водоводна мрежа
- ⊕ Електрични столбови-бандери
- ⊕ ПТТ столбови - бандери

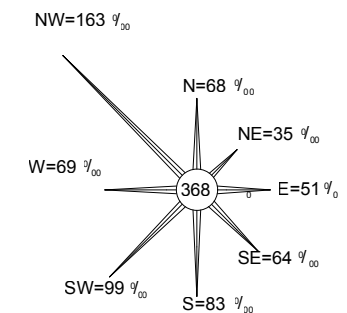

ПЛАНСКА ДОКУМЕНТАЦИЈА ФАЗА: УРБАНИСТИЧКИ ПРОЕКТ

НАРАЧАТЕЛ:	СТЕВО ПЕТРОВ	ОДОБРУВА: ОПШТИНА СТРУМИЦА			
УРБАНИСТИЧКА ДОКУМЕНТАЦИЈА:	УРБАНИСТИЧКИ ПРОЕКТ ЗА СЕЛО, ФОРМИРАЊЕ НА ГРАДЕЖНА ПАРЦЕЛА НА КП3458/1, КО ДАБИЉЕ, ОПШТИНА СТРУМИЦА		Технички број:	051-09/2021	
ГРАФИЧКИ ПРИЛОГ:	Инвентаризација на изградениот градежен фонд и вкупната физичка супраструктура	Размер: M=1:500	Дата: 11/2021 год.	Лист бр. 2	
ИЗРАБОТУВАЧ:	Друштво за услуги, градежништво и трговија увоз - извоз "МАТЕСКИ АРХИТЕКТИ" ДООЕЛ Битола email: mateski.architects@gmail.com mob: +38970850389		<span style="border: 2px solid red; padding: 5px; font-size: 1.5em; font-weight: bold;">0</span>	<b>М-р ЈОВАН МАТЕСКИ</b> дипл.инж.арх.	
ПЛАНЕР:	М-р Јован Матески дипл.инж.арх. Овластување о.0232		<span style="border: 2px solid blue; padding: 5px; font-size: 1.5em; font-weight: bold;">0232</span>	<b>Овластен планер</b>	



**УРБАНИСТИЧКИ ПРОЕКТ ЗА СЕЛО, ФОРМИРАЊЕ НА  
ГРАДЕЖНА ПАРЦЕЛА НА КП3458/1, КО ДАБИЉЕ,  
ОПШТИНА СТРУМИЦА**

**НУМЕРИЧКИ ПОКАЗАТЕЛИ ПО УРБАНИСТИЧКИ ПРОЕКТ**

Број на ГП	нумерац ија на објект	Основна класа на намена	Компатибилна класа на намена	Макс. процент на учество на компатибилните класи на намена	Површина на парцела (м <sup>2</sup> )	Површина за градење (м <sup>2</sup> )	Бруто изградена површина (м <sup>2</sup> )	Висина на венец (м)	Катност на објектот (м)	Процент на изграденост (%)	Коефициент на искористеност
ГП1.1	1	A1.5 - куќи во состав на селски стопански двор	B1	30%	719,9	229,2	229,2	8	п	28,4	0,56
ГП1.2	1	A1.5 - куќи во состав на селски стопански двор	B1	30%	225,4	87,9	175,8	постојна	постојна	39,0	0,78

Потребниот број на паркинг места ќе се определи со основниот проект, а во согласност со чл.131 и чл.134 од правилник за урбанистичко планирање (Сл.в. на Р.С.М 225/20)

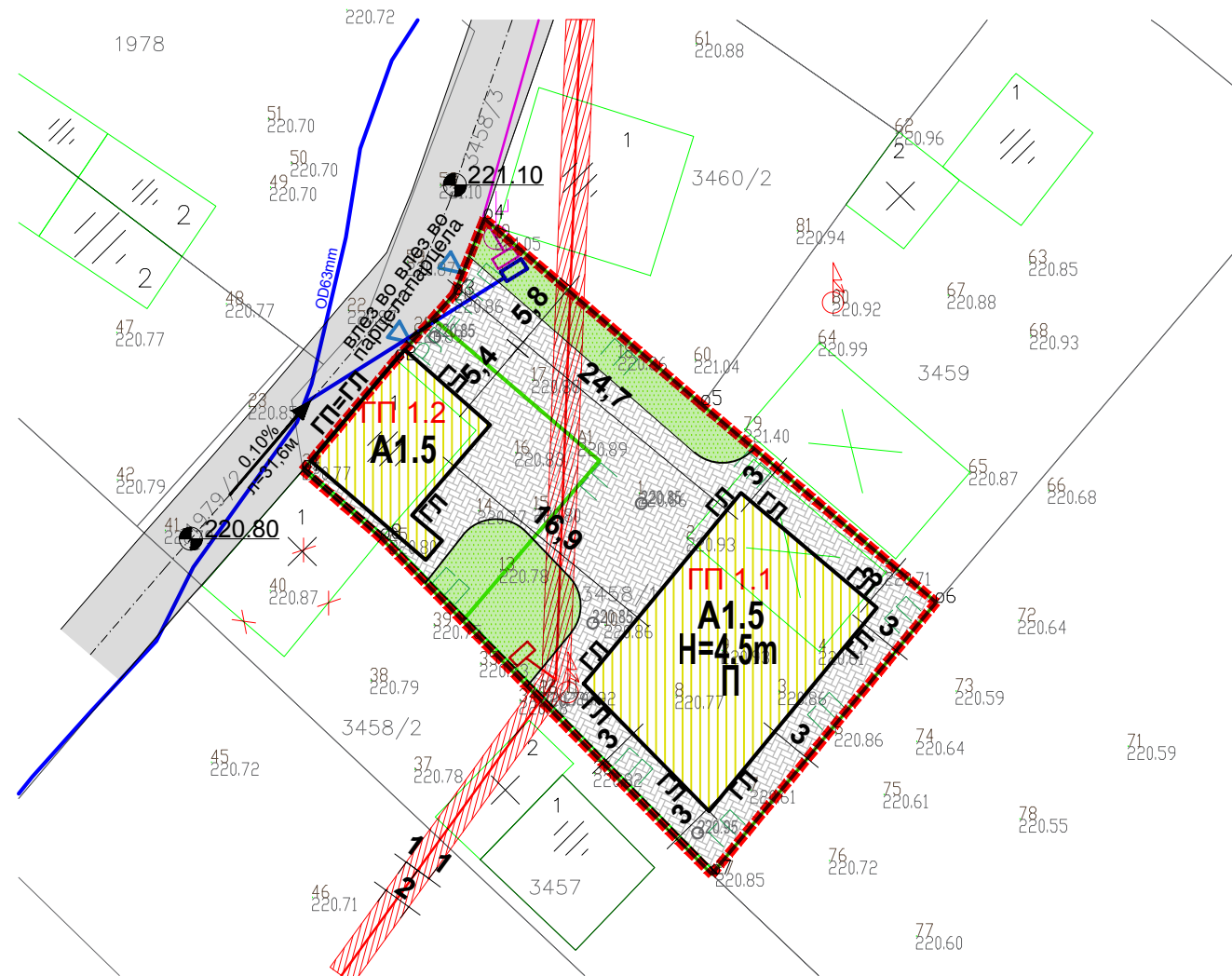

планирана станбена улица

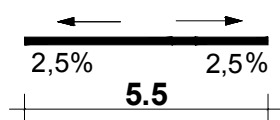

- Приклучок на електровод
- Приклучок телекомуникациски кабел
- Приклучок на водоводна мрежа
- Приклучок на фекална канализација

**ЛЕГЕНДА**

- Граница на проектен опфат (945.34m<sup>2</sup>)
- Регулациона линија
- Градежна линија
- Линија на парцела
- ГП1.1 Нумерација на ГП
- П Катност на објектите
- H=4.5m Максимална височина на градбата
- A1 - Домување во куќи
- A1.5 - Станбени куќи во состав на селско стопански двор
- Помошен објект
- Сообраќајници
- Ниско зеленило
- Поплочени површини
- 228.30 нивелмански коти
- Постоен електровод 0.4 KV
- заштитен појас на постоен електровод
- Постоен телекомуникациски кабел
- Постојна водоводна мрежа
- Планирана фекална канализација
- Електрични столбови-бандери
- ПТТ столбови - бандери

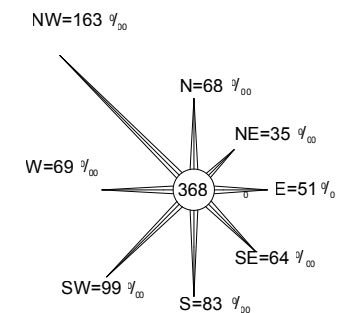

ПЛАНСКА ДОКУМЕНТАЦИЈА ФАЗА: УРБАНИСТИЧКИ ПРОЕКТ

НАРАЧАТЕЛ:	СТЕВО ПЕТРОВ	ОДОБРУВА: ОПШТИНА СТРУМИЦА
УРБАНИСТИЧКА ДОКУМЕНТАЦИЈА:	УРБАНИСТИЧКИ ПРОЕКТ ЗА СЕЛО, ФОРМИРАЊЕ НА ГРАДЕЖНА ПАРЦЕЛА НА КП3458/1, КО ДАБИЉЕ, ОПШТИНА СТРУМИЦА	Технички број: 051-09/2021
ГРАФИЧКИ ПРИЛОГ:	Урбанистичко решение	Размер: M=1:500 Дата: 11/2021 год. Лист бр. 3
ИЗРАБОТУВАЧ:	Друштво за услуги, градежништво и трговија увоз - извоз "МАТЕСКИ АРХИТЕКТИ" ДООЕЛ Битола email: mateski.architects@gmail.com mob: +38970850389	М-р <b>ЈОВАН МАТЕСКИ</b> дипл.инж.арх.
ПЛАНЕР:	М-р Јован Матески дипл.инж.арх. Овластување о.0232	Овластен планер <b>0232</b>



Урбанистички проект за село

## ИДЕЕН ПРОЕКТ

Технички број: 051-09/2021

Дата: 11/2021

ДООЕЛ МАТЕСКИ АРХИТЕКТИ БИТОЛА



0

М-р **ЈОВАН МАТЕСКИ**  
дипл.инж.арх.

Овластен  
планер

**0232**

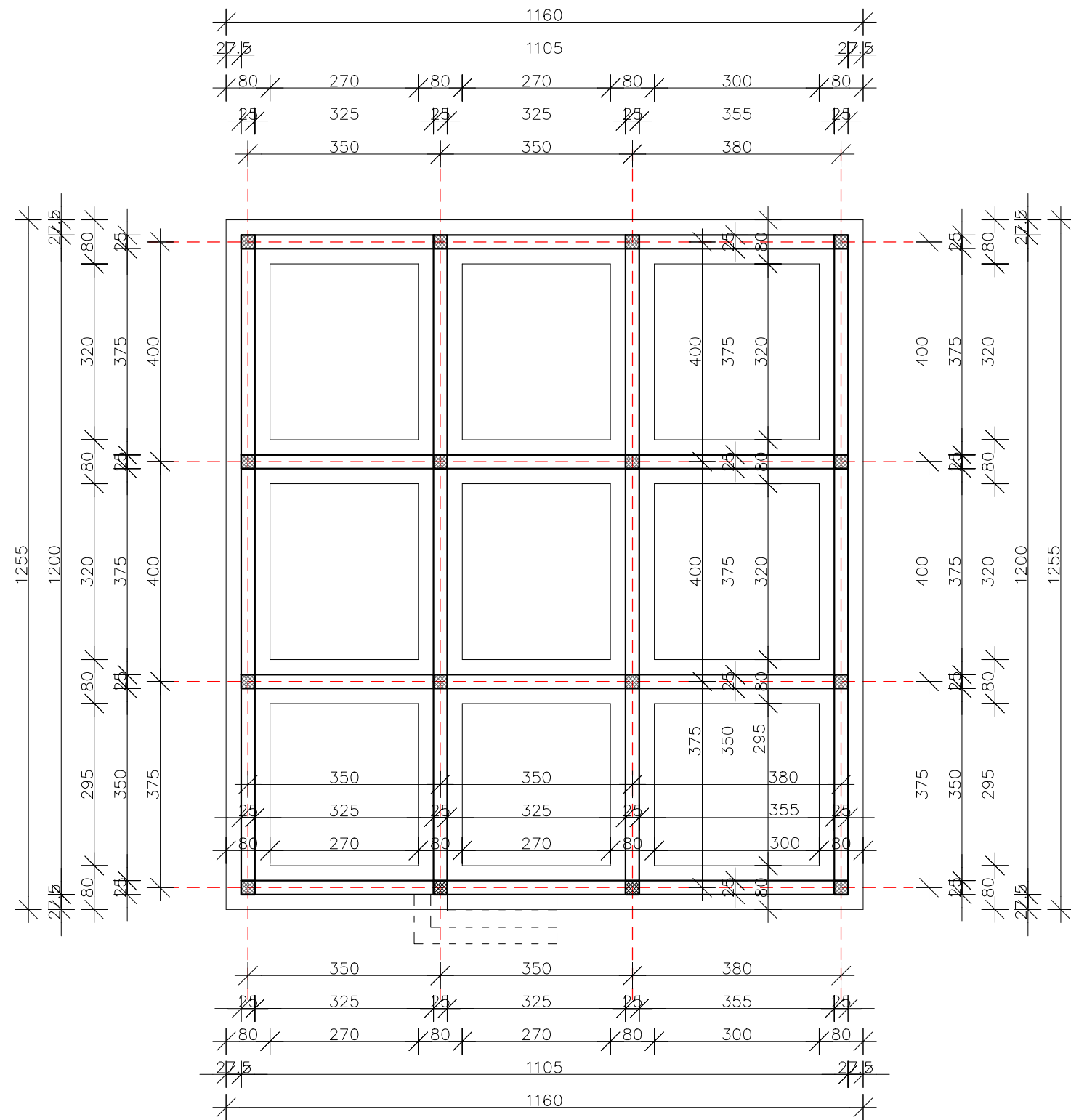

ПЛАНСКА ДОКУМЕНТАЦИЈА

ФАЗА: ИДЕЕН ПРОЕКТ

НАРАЧАТЕЛ:	СТЕВО ПЕТРОВ	ОДОБРУВА: ОПШТИНА СТРУМИЦА		
УРБАНИСТИЧКА ДОКУМЕНТАЦИЈА:	УРБАНИСТИЧКИ ПРОЕКТ ЗА СЕЛО, ФОРМИРАЊЕ НА ГРАДЕЖНА ПАРЦЕЛА НА КП3458/1, КО ДАБИЉЕ, ОПШТИНА СТРУМИЦА		Технички број:	051-09/2021
ГРАФИЧКИ ПРИЛОГ:	ОСНОВА НА ТЕМЕЛИ	Размер:	Дата:	Лист бр. 4
ИЗРАБОТУВАЧ:	Друштво за услуги, градежништво и трговија увоз - извоз "МАТЕСКИ АРХИТЕКТИ" ДООЕЛ Битола email: mateski.architects@gmail.com mob: +38970850389		М-р ЈОВАН МАТЕСКИ дипл.инж.арх.	
ПЛАНЕР:	М-р Јован Матески дипл.инж.арх. Овластување о.0232		0	Овластен планер 0232

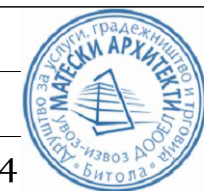



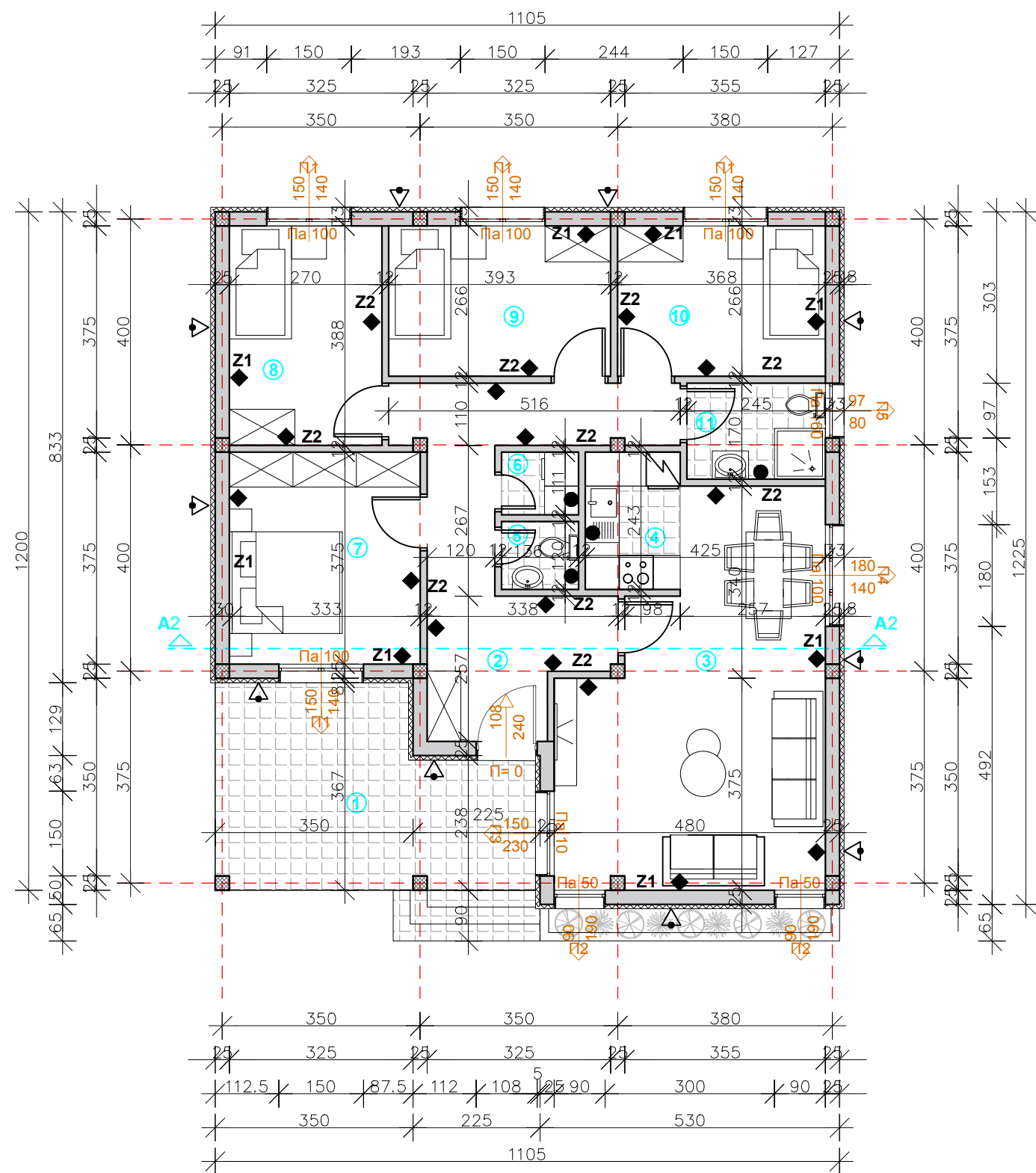

бр.	Опис на просторија	Подна облога	Површина
1.	Трем	кер.плочки	18.3m <sup>2</sup>
2.	Ходник	паркет	15.9m <sup>2</sup>
3.	Дневен престој со трпезарија	паркет	28.1m <sup>2</sup>
4.	Кујна	кер.плочки	4.0m <sup>2</sup>
5.	Тоалет	кер.плочки	1.6m <sup>2</sup>
6.	Утилити	кер.плочки	1.5m <sup>2</sup>
7.	Спална соба	паркет	12.6m <sup>2</sup>
8.	Детска соба	паркет	10.4m <sup>2</sup>
9.	Детска соба	паркет	10.4m <sup>2</sup>
10.	Детска соба	паркет	9.8m <sup>2</sup>
11.	Бања	кер.плочки	4.1m <sup>2</sup>
ВКУПНО :			116.7m <sup>2</sup>

#### СИДОВИ

Z1	Керамички блок	д=25см
Z2	Керамички блок	д=12см

#### Сидна внатрешна обработка

◆	Поликолор
●	Керамички плочки

#### Фасадна обработка

▲	Термоизолациона фасада EPS-STO
---	-----------------------------------

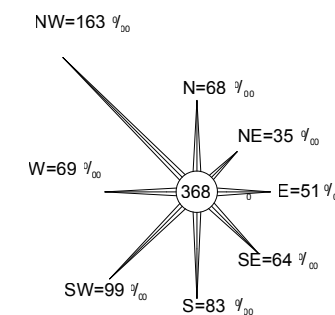

ПЛАНСКА ДОКУМЕНТАЦИЈА

ФАЗА: ИДЕЕН ПРОЕКТ

НАРАЧАТЕЛ:	СТЕВО ПЕТРОВ	ОДОБРУВА: ОПШТИНА СТРУМИЦА
УРБАНИСТИЧКА ДОКУМЕНТАЦИЈА:	УРБАНИСТИЧКИ ПРОЕКТ ЗА СЕЛО, ФОРМИРАЊЕ НА ГРАДЕЖНА ПАРЦЕЛА НА КП3458/1, КО ДАБИЉЕ, ОПШТИНА СТРУМИЦА	Технички број: 051-09/2021
ГРАФИЧКИ ПРИЛОГ:	ОСНОВА НА ПРИЗЕМЈЕ	Размер: М=1:100
		Дата: 11/2021 год.
		Лист бр. 5
ИЗРАБОТУВАЧ:	Друштво за услуги, градежништво и трговија увоз - извоз "МАТЕСКИ АРХИТЕКТИ" ДООЕЛ Битола email:mateski.architects@gmail.com mob: +38970850389	М-р ЈОВАН МАТЕСКИ дипл.инж.арх.
ПЛАНЕР:	М-р Јован Матески дипл.инж.арх. Овластување о.0232	Овластен планер 0232

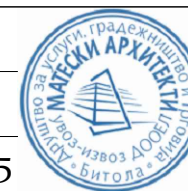

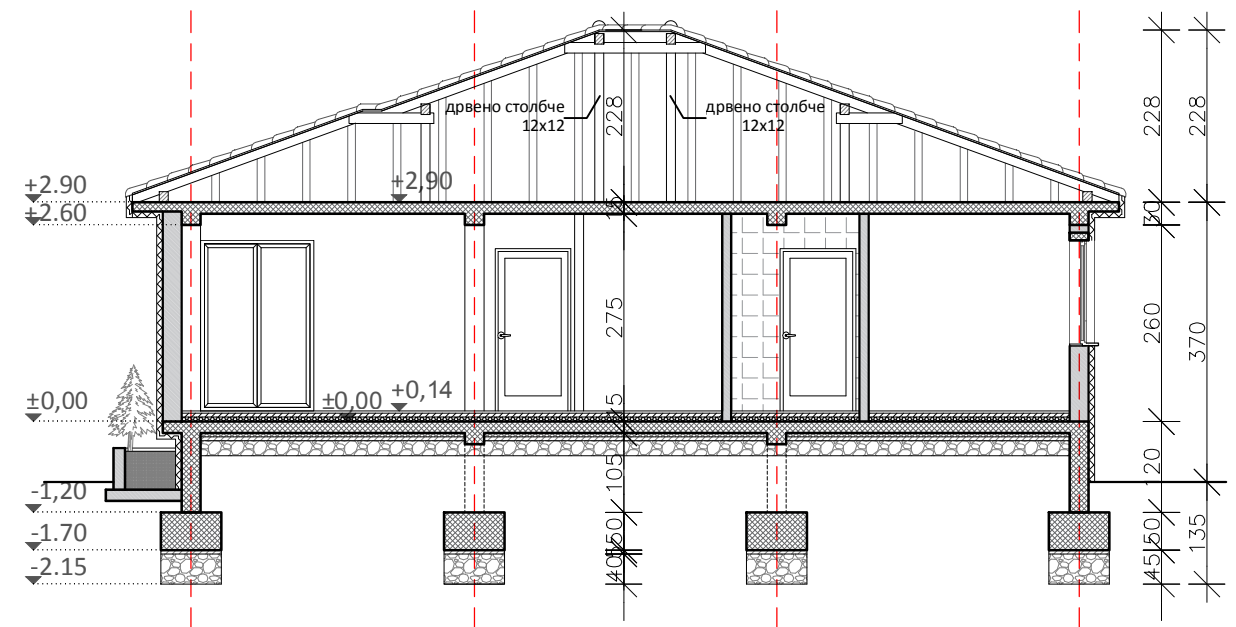
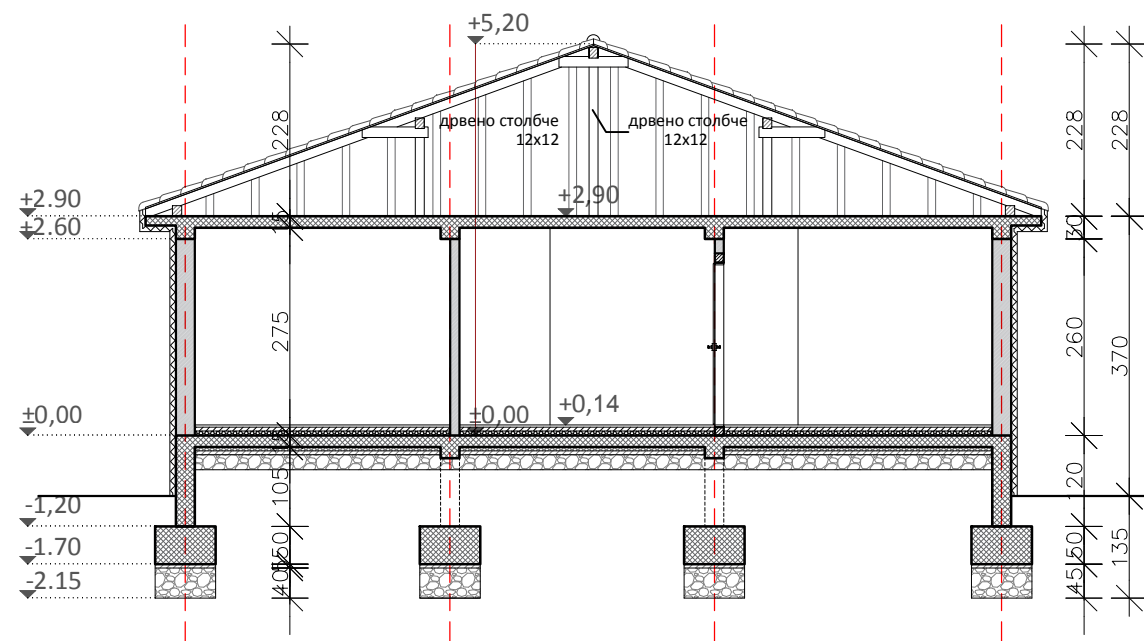

ПЛАНСКА ДОКУМЕНТАЦИЈА		ФАЗА: ИДЕЕН ПРОЕКТ		
НАРАЧАТЕЛ:	СТЕВО ПЕТРОВ	ОДОБРУВА: ОПШТИНА СТРУМИЦА		
УРБАНИСТИЧКА ДОКУМЕНТАЦИЈА:	УРБАНИСТИЧКИ ПРОЕКТ ЗА СЕЛО, ФОРМИРАЊЕ НА ГРАДЕЖНА ПАРЦЕЛА НА КП3458/1, КО ДАБИЉЕ, ОПШТИНА СТРУМИЦА		Технички број:	051-09/2021
ГРАФИЧКИ ПРИЛОГ:	ПРЕСЕЦИ	Размер:	Дата:	Лист бр. 6
ИЗРАБОТУВАЧ:	Друштво за услуги, градежништво и трговија увоз - извоз "МАТЕСКИ АРХИТЕКТИ" ДООЕЛ Битола email: mateski.architects@gmail.com mob: +38970850389		М-р ЈОВАН МАТЕСКИ дипл.инж.арх.	
ПЛАНЕР:	М-р Јован Матески дипл.инж.арх. Овластување о.0232		0	Овластен планер 0232



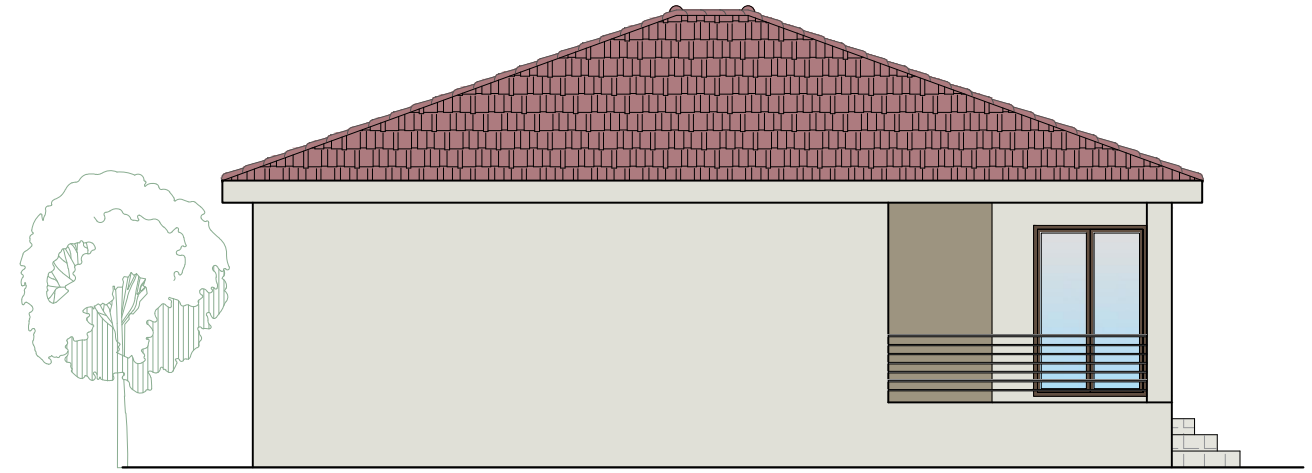
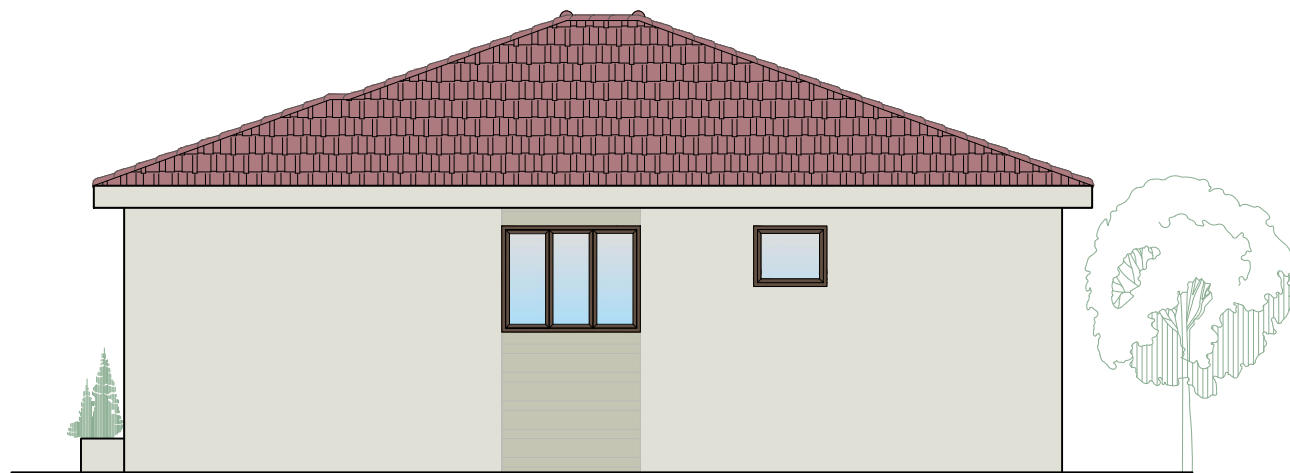
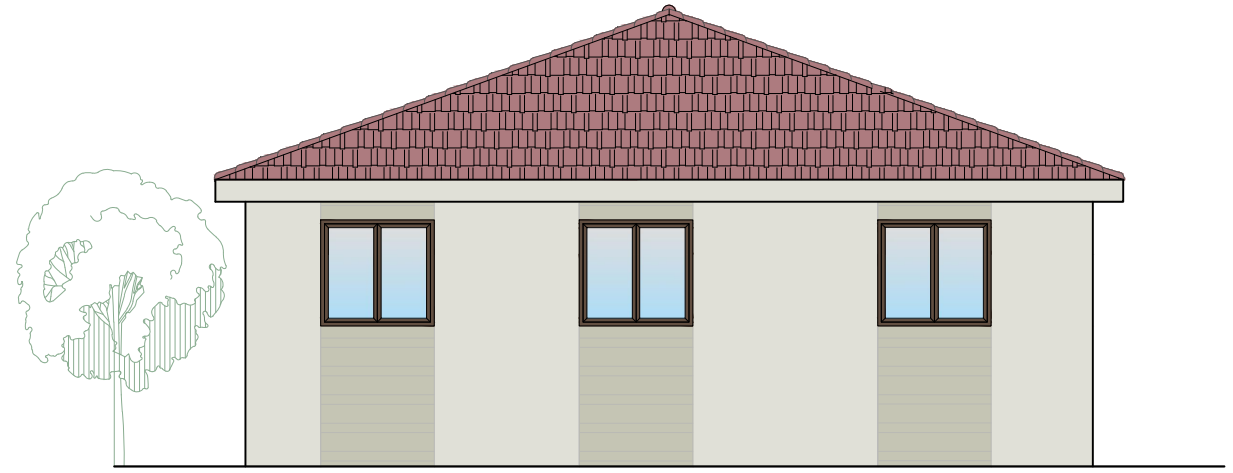
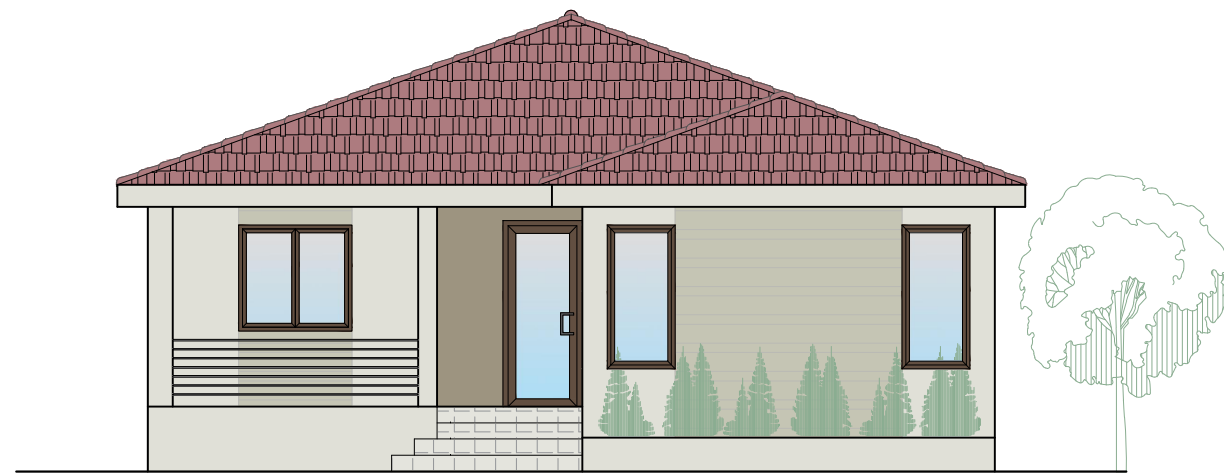

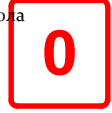
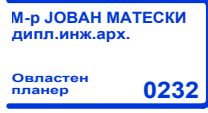
ПЛАНСКА ДОКУМЕНТАЦИЈА			ФАЗА: ИДЕЕН ПРОЕКТ		
НАРАЧАТЕЛ:	СТЕВО ПЕТРОВ	ОДОБРУВА: ОПШТИНА СТРУМИЦА			
УРБАНИСТИЧКА ДОКУМЕНТАЦИЈА:	УРБАНИСТИЧКИ ПРОЕКТ ЗА СЕЛО, ФОРМИРАЊЕ НА ГРАДЕЖНА ПАРЦЕЛА НА КП3458/1, КО ДАБИЉЕ, ОПШТИНА СТРУМИЦА		Технички број:	051-09/2021	
ГРАФИЧКИ ПРИЛОГ:	ФАСАДИ	Размер:	Дата:	Лист бр. 7	
ИЗРАБОТУВАЧ:	Друштво за услуги, градежништво и трговија увоз - извоз "МАТЕСКИ АРХИТЕКТИ" ДООЕЛ Битола email: mateski.architects@gmail.com mob: +38970850389				
ПЛАНЕР:	М-р Јован Матески дипл.инж.арх. Овластување о.0232			