

МАТЕСКИ Архитекти ДООЕЛ

ПРОЕКТНА ПРОГРАМА

ЗА ИЗРАБОТКА НА

УРБАНИСТИЧКИ ПРОЕКТ ВОН ОПФАТ НА УРБАНИСТИЧКИ
ПЛАН ЗА ГРАДБА СО НАМЕНА Е1.13 –ПОВРШИНСКИ
СОЛАРНИ И ФОТОВОЛТАИЧНИ ЕЛЕКТРАНИ СО ЈАЧИНА ДО
1MW, НА КП237 И КП238, КО ВОДОЧА

(фото-напонски панели за производство на електрична енергија кои се градат на земјиште)

ОПШТИНА СТРУМИЦА

Технички број: 051-15/2022

Дата: 06/2022

ДООЕЛ МАТЕСКИ АРХИТЕКТИ БИТОЛА



М-р ЈОВАН МАТЕСКИ
дипл.инж.арх.

Овластен
планер

0232

УРБАНИСТИЧКА ДОКУМЕНТАЦИЈА:

ПРОЕКТНА ПРОГРАМА ЗА ИЗРАБОТКА НА УРБАНИСТИЧКИ ПРОЕКТ ВОН ОПФАТ НА УРБАНИСТИЧКИ ПЛАН ЗА ГРАДБА СО НАМЕНА Е1.13 – ПОВРШИНСКИ СОЛАРНИ И ФОТОВОЛТАИЧНИ ЕЛЕКТРАНИ, СО МОЌНОСТ ДО 1MW НА КП237 И КП238, КО ВОДОЧА, ОПШТИНА СТРУМИЦА

(фото-напонски панели за производство на електрична енергија кои се градат на земјиште)

ИНВЕСТИТОР НА ПЛАНОТ:

ДПТУ „СИНЕРЦИ ГРУП ИНЖИНИРИНГ“ ДОО Струмица

ДГПТУ „РАНВЕЈ ИНЖИНИРИНГ“ ДОО Струмица

ОДОБРУВА:

ОПШТИНА СТРУМИЦА

ИЗРАБОТУВАЧ:

МАТЕСКИ АРХИТЕКТИ ДООЕЛ Битола

ул. “Партизанска” бр. 23 Битола

УПРАВИТЕЛ:

М-р ЈОВАН МАТЕСКИ дипл.инж.арх.

ПЛАНЕР:

М-р ЈОВАН МАТЕСКИ дипл.инж.арх.

Технички број: 051-15/2022

Дата: 06/2022

ДООЕЛ МАТЕСКИ АРХИТЕКТИ БИТОЛА



СОДРЖИНА

- Општ дел

- Документ за регистрирана дејност
- Лиценца за изработување на урбанистички планови
- Решение за одговорен планер
- Овластување за изработување на урбанистички планови
- Проектна програма

Б. ГРАФИЧКИ ДЕЛ

- 1. Ажурирана геодетска подлога со граници на проектен опфат $M = 1 : 1000$

В. ПРИЛОГ

- 1. Имотен лист

Технички број: 051-15/2022

Дата: 06/2022

ДООЕЛ МАТЕСКИ АРХИТЕКТИ БИТОЛА



ОПШТ ДЕЛ

Технички број: 051-15/2022

Дата: 06/2022

ДООЕЛ МАТЕСКИ АРХИТЕКТИ БИТОЛА





ЦЕНТРАЛЕН РЕГИСТАР НА РЕПУБЛИКА СЕВЕРНА МАКЕДОНИЈА
Трговски регистар и регистар на други правни лица

www.crm.com.mk

Број: 0809-50/150420190009576

Датум и време: 10.10.2019 г. 15:29:46

ПОТВРДА
за регистрирана дејност

ТЕКОВНИ ПОДАТОЦИ ЗА СУБЈЕКТОТ	
ЕМБС:	7386826
Назив:	Друштво за трговија, градежништво и услуги МАТЕСКИ АРХИТЕКТИ увоз-извоз ДООЕЛ Битола
Седиште:	ПАРТИЗАНСКА бр.23 БИТОЛА, БИТОЛА

ПОДАТОЦИ ЗА РЕГИСТРИРАНА ДЕЈНОСТ	
Предмет на работење:	Регистрирана е општа клаузула за бизнис
Приоритетна дејност/ главна приходна шифра:	71.11 - Архитектонски дејности
Други дејности во внатрешниот промет:	Нема
Евидентирани дејности во надворешниот промет:	Има
Одобренија, дозволи, лиценци, согласности:	Нема

Правна поука: Против овој реален акт може да се изјави приговор до Централниот регистар на Република Северна Македонија во рок од 8 дена од денот на приемот.

Изготвил:



Овластено лице:

Број: 0809-50/150420190009576

Страна 1 од 1

Технички број: 051-15/2022

Дата: 06/2022

ДООЕЛ МАТЕСКИ АРХИТЕКТИ БИТОЛА



М-р ЈОВАН МАТЕСКИ
дипл.инж.арх.

Овластен
планер

0232



Број: 0805-50/150420190009575

Датум и време: 10.10.2019 г. 15:28:56

ТЕКОВНА СОСТОЈБА

ПОДАТОЦИ ЗА СУБЈЕКТОТ	
ЕМБС:	7386826
Целосен назив:	Друштво за трговија, градежништво и услуги МАТЕСКИ АРХИТЕКТИ увоз-извоз ДООЕЛ Битола
Кратко име:	МАТЕСКИ АРХИТЕКТИ ДООЕЛ Битола
Седиште:	ПАРТИЗАНСКА бр.23 БИТОЛА, БИТОЛА
Вид на субјект на упис:	ДООЕЛ
Датум на основање:	2.10.2019 г.
Времетраење:	Неограничено
Деловен статус:	Активен
*Вид на сопственост:	Приватна
ЕДБ:	4002019558379
Потекло на капиталот:	Домашен
Големина на субјектот:	микро
Организационен облик:	05.4 - доел
Надлежен регистар:	Трговски Регистар

ОСНОВНА ГЛАВНИНА	
Паричен влог EUR:	0,00
Непаричен влог EUR:	5.000,00
Уплатен дел EUR:	5.000,00
Вкупно основна главнина EUR:	5.000,00

СОПСТВЕНИЦИ

ЕМБГ/ЕМБС:	1101983410019
Име и презиме/Назив:	ЈОВАН МАТЕСКИ
Адреса:	ПАРТИЗАНСКА бр.23 БИТОЛА, БИТОЛА
Тип на сопственик:	Основач/сопственик
Паричен влог EUR:	0,00

Број: 0805-50/150420190009575

Страна 1 од 3

Технички број: 051-15/2022

Дата: 06/2022

ДООЕЛ МАТЕСКИ АРХИТЕКТИ БИТОЛА



Непаричен влог EUR:	5.000,00
Уплатен дел EUR:	5.000,00
Вкупен влог EUR:	5.000,00
E-mail:	mateski.architects@gmail.com

ДЕЈНОСТИ	
Приоритетна дејност/ Главна приходна шифра:	71.11 - Архитектонски дејности
ОПШТА КЛАУЗУЛА ЗА БИЗНИС	
Евидентирани се дејности во надворешниот промет	

ОВЛАСТУВАЊА

Управител

ЕМБГ:	1101983410019
Име и презиме:	ЈОВАН МАТЕСКИ
Адреса:	ПАРТИЗАНСКА бр.23 БИТОЛА, БИТОЛА
Овластувања:	Управител, ВСС
Тип на овластување:	Неограничени овластувања во внатрешниот и надворешниот промет
Овластено лице:	Управител
E-mail:	mateski.architects@gmail.com

ДОПОЛНИТЕЛНИ ИНФОРМАЦИИ	
КОНТАКТ	
E-mail:	mateski.architects@gmail.com

Напомена:

Во тековната состојба прикажани се само оние податоци за кои има запишана вредност.

* Видот на сопственоста се определува врз основа на својството на основачот/содружникот /сопственикот и служи исклучиво за статистички цели на Државниот завод за статистика на Република Македонија

Правна поука: Против овој реален акт може да се изјави приговор до Централниот регистар на Република Северна Македонија во рок од 8 дена од денот на приемот.

Број: 0805-50/150420190009575

Страна 2 од 3

Технички број: 051-15/2022

Дата: 06/2022

ДООЕЛ МАТЕСКИ АРХИТЕКТИ БИТОЛА



М-р ЈОВАН МАТЕСКИ
дипл.инж.арх.

Овластен
планер

0232

Изготвил:



Овластено лице:

Број: 0805-50/150420190009575

Страна 3 од 3

Технички број: 051-15/2022

Дата: 06/2022

ДООЕЛ МАТЕСКИ АРХИТЕКТИ БИТОЛА



М-р ЈОВАН МАТЕСКИ
дипл.инж.арх.

Овластен
планер

0232



Република Северна Македонија
МИНИСТЕРСТВО ЗА ТРАНСПОРТ И ВРСКИ
СКОПЈЕ

Врз основа на член 16 став (2) од Законот за просторно и урбанистичко планирање,
Министерството за транспорт и врски издава

ЛИЦЕНЦА
ЗА ИЗРАБОТУВАЊЕ НА УРБАНИСТИЧКИ ПЛАНОВИ

на

Друштво за трговија, градежништво и услуги
МАТЕСКИ АРХИТЕКТИ увоз-извоз ДООЕЛ Битола
ул. ПАРТИЗАНСКА бр. 23 БИТОЛА, БИТОЛА
ЕМБС: 7386826

(назив, седиште, адреса и ЕМБС на правното лице)

СО ДОБИВАЊЕ НА ОВАА ЛИЦЕНЦА ПРАВНОТО ЛИЦЕ СЕ СТЕКНУВА СО ПРАВО ЗА
ИЗРАБОТУВАЊЕ НА УРБАНИСТИЧКИ ПЛАНОВИ, УРБАНИСТИЧКО-ПЛАНСКИ ДОКУМЕНТАЦИИ,
УРБАНИСТИЧКО-ПРОЕКТНИ ДОКУМЕНТАЦИИ И РЕГУЛАЦИСКИ ПЛАН НА ГЕНЕРАЛЕН
УРБАНИСТИЧКИ ПЛАН

ЛИЦЕНЦАТА Е СО ВАЖНОСТ ДО: 20.05.2027 година

Број: 0115
20.05.2020 година
ден, месец и година на издавање



МИНИСТЕР

Горан Сугарески

Технички број: 051-15/2022

Дата: 06/2022

ДООЕЛ МАТЕСКИ АРХИТЕКТИ БИТОЛА



М-р ЈОВАН МАТЕСКИ
дипл.инж.арх.

Овластен
планер

0232

Врз основа на одредбите од Законот за просторно и урбанистичко планирање (Службен весник на РМ број 32/20), а во врска со изработка на **УРБАНИСТИЧКИ ПРОЕКТ ВОН ОПФАТ НА УРБАНИСТИЧКИ ПЛАН ЗА ГРАДБА СО НАМЕНА Е1.13 – ПОВРШИНСКИ СОЛАРНИ И ФОТОВОЛТАИЧНИ ЕЛЕКТРАНИ, СО МОЌНОСТ ДО 1MW НА КП237 И КП238, КО ВОДОЧА, ОПШТИНА СТРУМИЦА**

изработена од „МАТЕСКИ АРХИТЕКТИ“ ДООЕЛ Битола го издава следното:

РЕШЕНИЕ ЗА НАЗНАЧУВАЊЕ НА ПЛАНЕР

За изработка на предлог проектна програма за изработка на **УРБАНИСТИЧКИ ПРОЕКТ ВОН ОПФАТ НА УРБАНИСТИЧКИ ПЛАН ЗА ГРАДБА СО НАМЕНА Е1.13 – ПОВРШИНСКИ СОЛАРНИ И ФОТОВОЛТАИЧНИ ЕЛЕКТРАНИ, СО МОЌНОСТ ДО 1MW НА КП237 И КП238, КО ВОДОЧА, ОПШТИНА СТРУМИЦА** од страна на МАТЕСКИ АРХИТЕКТИ ДООЕЛ Битола, се назначува:

Планер: М-р Јован Матески дипл. инж. арх. со Овластување бр. о. 0232

Образложение:

Планерот е должен Урбанистичкиот проект да го изработи согласно Законот за урбанистичко планирање (Службен весник на РМ број 32/20) како и другите важечки прописи и нормативи од областа на урбанизмот.

управител:

М-р ЈОВАН МАТЕСКИ дипл.инж.арх.

Технички број: 051-15/2022

Дата: 06/2022

ДООЕЛ МАТЕСКИ АРХИТЕКТИ БИТОЛА





Република Северна Македонија
КОМОРА НА ОВЛАСТЕНИ АРХИТЕКТИ
И ОВЛАСТЕНИ ИНЖЕНЕРИ

Врз основа на член 67, став (10) од Законот за урбанистичко планирање,
(„Службен весник на Република Северна Македонија“ бр. 32 од 10 февруари 2020 г.)
Комората на овластени архитекти и овластени инженери издава

ОВЛАСТУВАЊЕ
ЗА ИЗРАБОТУВАЊЕ НА УРБАНИСТИЧКИ ПЛАНОВИ

ЈОВАН МАТЕСКИ

дипломиран инженер архитект (NQF VII/1)

Овластувањето се издава на НЕОПРЕДЕЛЕНО ВРЕМЕ и важи се додека лицето носител на
овластувањето ги исполнува условите пропишани во овој закон и во статутот на комората

Број: **0.0232**

Издадено на: 18.02.2022 год.



Претседател на
Комората на овластени архитекти
и овластени инженери

[Signature]
М-р Кристијанка Радевски
дипл. инж. арх.

Технички број: 051-15/2022

Дата: 06/2022

ДООЕЛ МАТЕСКИ АРХИТЕКТИ БИТОЛА



ПРОЕКТНА ПРОГРАМА

за изработка на УРБАНИСТИЧКИ ПРОЕКТ ВОН ОПФАТ НА УРБАНИСТИЧКИ ПЛАН ЗА ГРАДБА СО НАМЕНА Е1.13 -ПОВРШИНСКИ СОЛАРНИ И ФОТОВОЛТАИЧНИ ЕЛЕКТРАНИ, СО МОЌНОСТ ДО 1MW НА КП237 И КП238, КО ВОДОЧА, ОПШТИНА СТРУМИЦА

ВОВЕД

Врз основа на член 62 од Законот за урбанистичко планирање (Сл.Весник на РМ бр.32 од Септември 2020год) изработена е Проектна програма за изработка на Урбанистички проект вон опфат на урбанистички план, со намена Е1.13 - површински соларни и фотоволтаични електрани, со моќност до 1MW, на КП237 и КП238, КО Водоча, Општина Струмица. Урбанистичкиот проект ќе се изработува врз основа на просторните можности на локацијата, постојната состојба, ажурираната геодетска подлога, проектната програма, како и потребите на Нарачателот. Изготвувањето на проектната документација се врши во согласност со Законот за урбанистичко планирање (Сл. Весник на РМ бр. 32/20), Правилникот за урбанистичко планирање (Сл. Весник на РМ бр. 225/20, 219/21 и 104/22).

ПРОЕКТЕН ОПФАТ И НАМЕНА

Проектен опфат: Границите на проектниот опфат се дефинирани со границите на КП237, и КП238, КО Водоча, Општина Струмица. Површината на проектниот опфат изнесува 8323,66м².

Класа на намена:

Предметниот плански опфат се предвидува за намена Е1.13 – површински соларни и фотоволтаични електрани.

АНАЛИЗА НА ПОСТОЕЧКАТА СОСТОЈБА

Анализата е извршена за потребите на Проектната програма и е од информативен карактер, додека подетална анализа е предмет на работа на проектната документација. Од увидот во постоечката состојба може да се заклучи:

Технички број: 051-15/2022

Дата: 06/2022

ДООЕЛ МАТЕСКИ АРХИТЕКТИ БИТОЛА



- Предметниот плански опфат е составен од две катастарски парцели – КП237, и КП238, КО Водоча, Општина Струмица, кои се запишани во имотен листо бр.851, КО Водоча, како земјоделско земјиште – ниви, и овоштарник.
- на КП237, и КП238, КО Водоча, Општина Струмица, нема изградено објекти,
- Предметните катастарски парцели се во приватна сопственост,
- Пристапот до парцелите е од постоен пат на КП236 КО Водоча, во сопственост на Република Северна Македонија.

ПОСТОЕЧКА ПЛАНСКА ДОКУМЕНТАЦИЈА

Предложената локација на овој урбанистички проект, односно КП237, и КП238, КО Водоча, Општина Струмица, се надвор од опфат на планска документација и за истите претходно не се издавани услови за планирање на просторот.

ЦЕЛИ

За потребите на инвеститорот, кој е сопственик на КП237, и КП238, КО Водоча, во Општина Струмица, потребно е да се направи Урбанистички проект вон опфат на урбанистички план за градба со намена Е1.13 –површински соларни и фотоволтаични електрани на КП237, и КП238, КО Водоча, Општина Струмица. **Планираната вкупна моќност на предвидените површински соларни и фотоволтаични електрани кои се градат на земјиште ќе биде до 1MW.**

МЕТОДОЛОГИЈА И ОСНОВА НА ИЗРАБОТКА НА ПЛАНОТ

Урбанистички проект ќе се изработи врз основа на методологијата, која произлегува од одредбите утврдени со:

- Законот за урбанистичко планирање (Сл.Весник на РСМ бр. 32/20),
- Правилник за урбанистичко планирање (Сл. Весник на РСМ бр. 225/20 и 219/21),
- Правилник за поблиска содржина, форма и начин на обработка на ГУП, ДУП, УПС, УВНМ и Регулациски план на ГУП, формата, содржината и начинот на обработка на Урбанистички плански документации и Архитектонско-урбанистички проект и содржината, формата и начинот на обработка на Проектот за инфраструктура (Сл. Весник на РМ бр. 142/15),
- Закон за животна средина (Сл. Весник на РМ бр. 53/05, 81/05, 24/07, 159/08, 83/09, 48/10, 124/10, 51/11, 123/12, 93/13, 187/13, 42/14, 44/15, 129/15 и 192/15),

Технички број: 051-15/2022

Дата: 06/2022

ДООЕЛ МАТЕСКИ АРХИТЕКТИ БИТОЛА



- Закон за заштита на природата (Сл. Весник на РМ бр. 67/04, 14/06, 84/07, 35/10, 47/11, 148/11, 59/12, 13/13, 163/13, 41/14 и 146/15),
- Закон за урбано зеленило (Сл.Весник на РМ бр.11/18),
- Закон за заштита и спасување (Сл. Весник на РМ бр. 93/12, 41/14 и 129/15),
- Други законски и подзаконски акти поврзани со изработката на УП.

Основа за изработка на предметниот УП се:

- Имотен листо бр.851, за КП237, и КП238, КО Водоча, Општина Струмица;
- Елаборат со ажурирана геодетска подлога изработена од ДГРУ „Геоплан Компани,, ДОО Струмица, со бр.08-09/187/3, од 27.06.2022год.

ИЗРАБОТИЛ:

М-р Јован Матески дипл.инж.арх.

Овластување бр. о.0232

НАРАЧАТЕЛ:

ДПТУ „Солар Груп Енерџи“ ДОО увоз-извоз Струмица

Технички број: 051-15/2022

Дата: 06/2022

ДООЕЛ МАТЕСКИ АРХИТЕКТИ БИТОЛА





Б. ГРАФИЧКИ ДЕЛ

Технички број: 051-15/2022

Дата: 06/2022

ДООЕЛ МАТЕСКИ АРХИТЕКТИ БИТОЛА



М-р ЈОВАН МАТЕСКИ
дипл.инж.арх.

Овластен
планер

0232

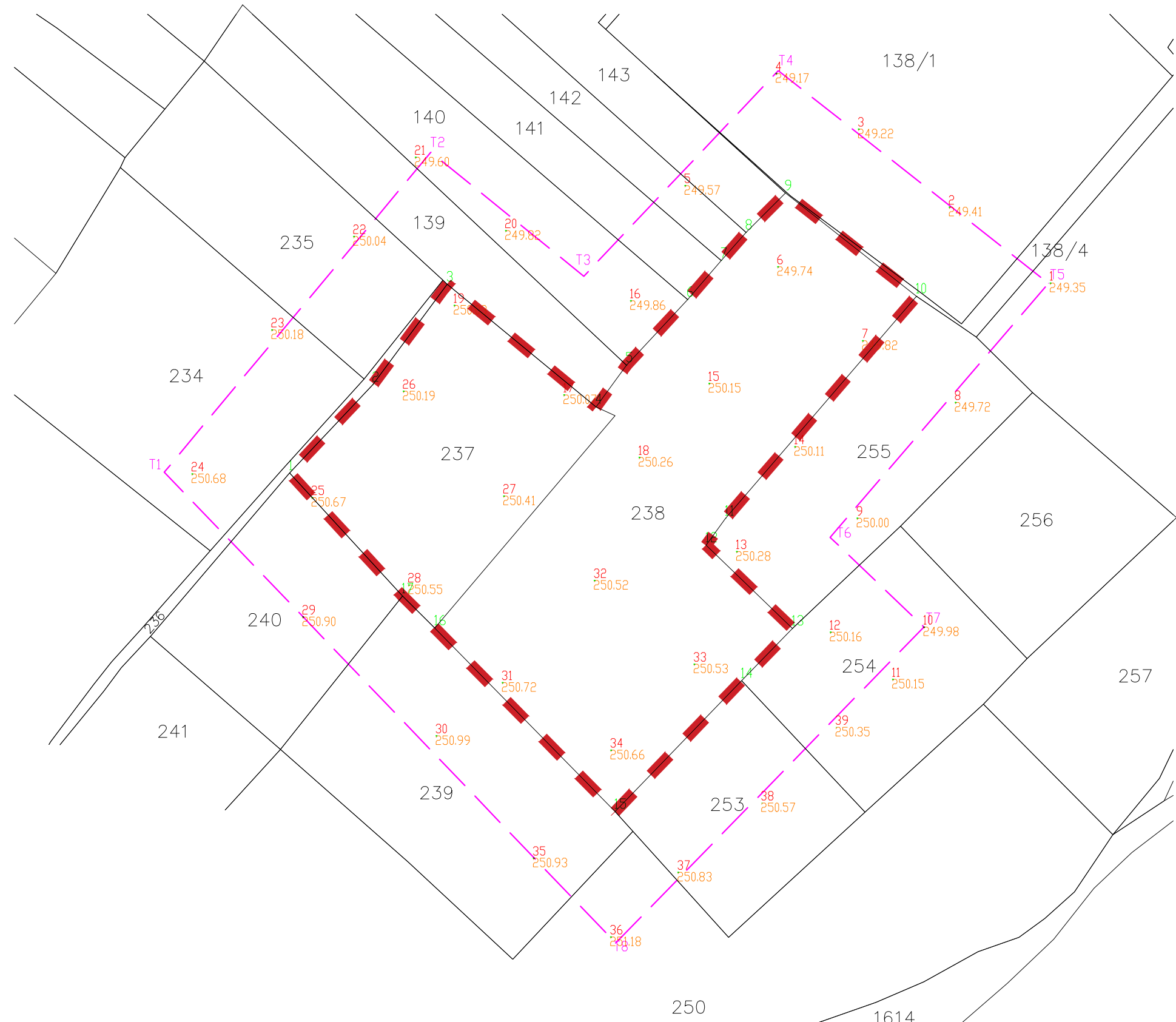

УРБАНИСТИЧКИ ПРОЕКТ ВОН ОПФАТ НА
 УРБАНИСТИЧКИ ПЛАН ЗА ГРАДБА СО
 НАМЕНА Е1.13-ПОВРШИНСКИ СОЛАРНИ И
 ФОТОВОЛТАИЧНИ ЕЛЕКТРАНИ
 СО ЈАЧИНА ДО 1MW, НА КП237, КП238,
 КО ВОДОЧА, ОПШТИНА СТРУМИЦА
 (фото-напонски панели за производство на
 електрична енергија кои се градат на земјиште)

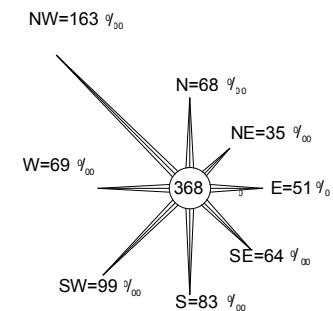

ЛЕГЕНДА

- Положба според катастарска евиденција
- 33
250.53 Детални точки и коти на терен
- 238 Нумерација на катастарска парцела
- 1.....17 Граница на проектен опфат (8323,66m²)
- T1.....T8 Опфат за ажурирање

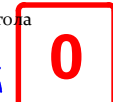

ПЛАНСКА ДОКУМЕНТАЦИЈА		ФАЗА: ПРЕДЛОГ ПРОЕКТНА ПРОГРАМА ЗА УРБАНИСТИЧКИ ПРОЕКТ		
НАРАЧАТЕЛ:	ДПТУ „Синерџи Груп Инжинеринг“ ДОО Струмица, ДГПТУ „Ранвџ Инжинеринг“ ДОО Струмица	ОДОБРУВА: ОПШТИНА СТРУМИЦА		
УРБАНИСТИЧКА ДОКУМЕНТАЦИЈА:	УРБАНИСТИЧКИ ПРОЕКТ ВОН ОПФАТ НА УРБАНИСТИЧКИ ПЛАН ЗА ГРАДБА СО НАМЕНА Е1.13-ПОВРШИНСКИ СОЛАРНИ И ФОТОВОЛТАИЧНИ ЕЛЕКТРАНИ СО ЈАЧИНА ДО 1MW, НА КП237, КП238, КО ВОДОЧА	Технички број: 051-14/2022		
ГРАФИЧКИ ПРИЛОГ:	Ажурирана геодетска подлога	Размер: М=1:1000	Дата: об/2022 год.	Лист бр. 1
ИЗРАБОТУВАЧ:	Друштво за услуги, градежништво и трговија увоз - извоз "МАТЕСКИ АРХИТЕКТИ" ДООЕЛ Битола email:mateski.architects@gmail.com mob: +38970850389	 М-р ЈОВАН МАТЕСКИ дипл.инж.арх. Овластен планер 0232		
ПЛАНЕР:	М-р Јован Матески дипл.инж.арх. Овластување о.0232			

В. ПРИЛОГ – ИМОТЕН ЛИСТ

Технички број: 051-15/2022

Дата: 06/2022

ДООЕЛ МАТЕСКИ АРХИТЕКТИ БИТОЛА



Катастарски
производи ▶

Име на продукт	Цена
Имотен лист	150.0 ден. <input type="text"/>

Административни
границы ▶

Електронскиот документ е валиден само кога се користи во електронска форма

Картографски
продукти ▶**Носители на право**

Имотен лист	Име и презиме	Град	Улица	Број	Дел на посед
851	ДРУШТВО ЗА ГРАДЕЖНИШТВО, ПРОИЗВОДСТВО, ТРГОВИЈА И УСЛУГИ РАНВЕЈ ИНЖЕНЕРИНГ ДОО СТРУМИЦА	СТРУМИЦА	ДОЈРАНСКА	14	1/2
851	ДГПТУ СИНЕРЏИ ГРУП ИНЖЕНЕРИНГ ДОО	СТРУМИЦА	МАНУШ ТУРНОВСКИ	15	1/2

Геодетски точки

Парцели

WMS сервиси ▶

Имотен лист	Број/дел	Култура	Површина м2	Место	Право
851	<u>237</u>	ов Овоштарници	2587	ГЕРЕНО	СОСОПСТВЕНОСТ
851	<u>238</u>	н Нива	5737	ГЕРЕНО	СОСОПСТВЕНОСТ

Каталог на
катастарски